

# 10月度製造業平均時給は1,200円台を継続し、1,257円 製造業求人情報サイト『工場ワークス』 ～ 2020年10月度 製造業平均賃金調査 ～

株式会社インターワークス（本社：東京都港区、代表取締役社長：松本和之、東証1部：6032）が運営する製造業求人情報サイト『工場ワークス』（<https://04510.jp/>）は、本サイトに掲載されている求人広告から2020年10月度の平均賃金（エリア別、業種別、職種別）をまとめましたので、ご報告いたします。

## ■全国平均時給は1,200円台を継続し、1,257円。

2020年10月度の全国平均時給は1,257円（前年同月比-2円、増減率-0.2%）で、1,200円台の水準を維持しています。

### 【全国平均時給・増減率の推移】

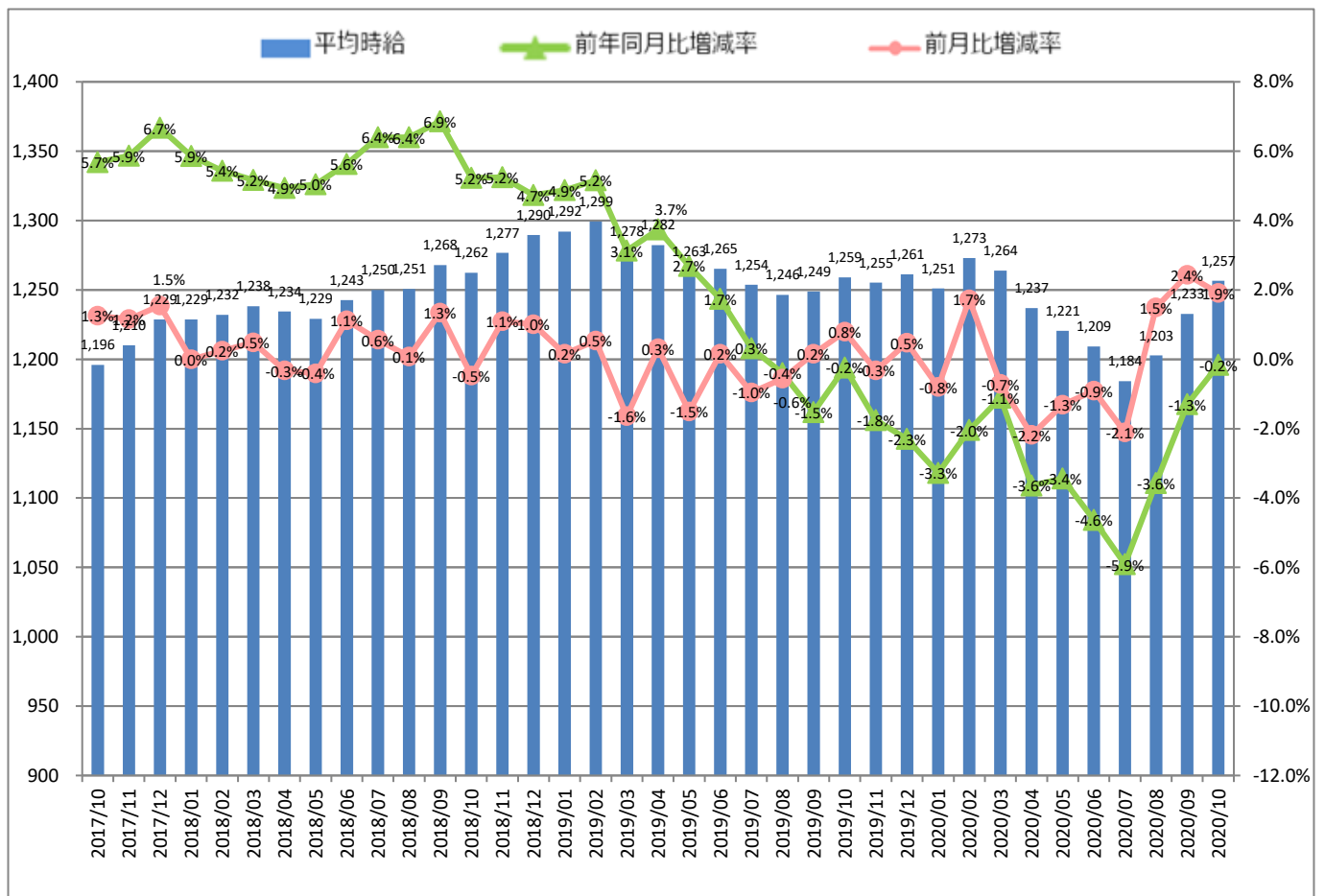

### 【本件に関するお問い合わせ先】

■エリア別では7エリア中4エリアで、全国前年同月比を上回る。

10月度は、7エリア中「北海道・東北」、「中部・東海」、「信越・北陸」、「九州・沖縄」の4エリアで全国前年同月比を上回りました。

【エリア別10月度平均賃金】

| エリア    | 平均時給（円） | 前年同月比  |       | 求人数割合 | 参考      |             |
|--------|---------|--------|-------|-------|---------|-------------|
|        |         | 増減額（円） | 増減率   |       | 平均月給（円） | 前年同月比増減額（円） |
| 全国     | 1,257   | ▲ 2    | -0.2% | -     | 201,073 | ▲ 366       |
| 北海道・東北 | 1,167   | 42     | 3.6%  | 9.9%  | 186,646 | 6,711       |
| 関東     | 1,285   | ▲ 18   | -1.4% | 29.8% | 205,644 | ▲ 2,767     |
| 中部・東海  | 1,315   | 10     | 0.8%  | 18.1% | 210,359 | 1,506       |
| 信越・北陸  | 1,216   | 35     | 2.9%  | 5.3%  | 194,606 | 5,570       |
| 関西     | 1,247   | ▲ 35   | -2.8% | 22.1% | 199,599 | ▲ 5,449     |
| 中国・四国  | 1,217   | ▲ 17   | -1.4% | 6.0%  | 194,799 | ▲ 2,649     |
| 九州・沖縄  | 1,216   | ▲ 1    | -0.1% | 8.8%  | 194,543 | ▲ 216       |

■業種別では12業種中6業種で、全業種前年同月比を上回る。

10月度は、12業種中「機械・精密機器・金属」、「紙・パルプ・印刷」、「オフィス・業務機器」、「ゴム・プラ・石油・化学」、「住宅・建材」、「その他」の6業種で、全業種前年同月比を上回りました。

【業種別10月度平均賃金】

| 業種          | 平均時給（円） | 前年同月比  |        | 求人数割合 | 参考      |             |
|-------------|---------|--------|--------|-------|---------|-------------|
|             |         | 増減額（円） | 増減率    |       | 平均月給（円） | 前年同月比増減額（円） |
| 全業種         | 1,257   | ▲ 2    | -0.2%  | -     | 201,073 | ▲ 366       |
| 車・バイク・重機系   | 1,326   | ▲ 55   | -4.1%  | 24.2% | 212,094 | ▲ 8,870     |
| 半導体・先端技術    | 1,258   | ▲ 14   | -1.1%  | 5.4%  | 201,252 | ▲ 2,244     |
| 機械・精密機器・金属  | 1,272   | 7      | 0.6%   | 16.9% | 203,553 | 1,111       |
| 紙・パルプ・印刷    | 1,210   | 18     | 1.5%   | 1.5%  | 193,635 | 2,848       |
| オフィス・業務機器   | 1,217   | 13     | 1.1%   | 0.8%  | 194,655 | 1,950       |
| 医療・福祉・介護・製薬 | 1,226   | ▲ 35   | -2.9%  | 3.6%  | 196,166 | ▲ 5,611     |
| 携帯・パソコン・家電  | 1,222   | ▲ 125  | -10.2% | 3.8%  | 195,496 | ▲ 19,986    |
| 物流・倉庫       | 1,225   | ▲ 42   | -3.4%  | 8.4%  | 196,015 | ▲ 6,673     |
| ゴム・プラ・石油・化学 | 1,254   | 20     | 1.6%   | 4.8%  | 200,595 | 3,143       |
| 住宅・建材       | 1,208   | 6      | 0.5%   | 2.8%  | 193,292 | 1,022       |
| フード・飲料      | 1,129   | ▲ 12   | -1.1%  | 8.6%  | 180,672 | ▲ 1,932     |
| その他         | 1,253   | 68     | 5.4%   | 19.3% | 200,465 | 10,890      |

【本件に関するお問い合わせ先】

株式会社インターワークス 総務法務部 TEL：03-6823-5404 FAX：03-3539-1680  
〒105-0003 東京都港区西新橋1-6-21 NBF 虎ノ門ビル8階 URL:https://interworks.jp

■職種別では 29 職種中 16 職種が前年同月比プラス。

10 月度は、29 職種中 16 職種において前年同月を上回りました。

【職種別 10 月度平均賃金】

| 職種             | 平均時給 (円) | 前年同月比   |       | 求人数割合 | 参考       |              |
|----------------|----------|---------|-------|-------|----------|--------------|
|                |          | 増減額 (円) | 増減率   |       | 平均月給 (円) | 前年同月比増減額 (円) |
| 全職種            | 1,257    | ▲ 2     | -0.2% | -     | 201,073  | ▲ 366        |
| NC旋盤           | 1,261    | ▲ 33    | -2.6% | 0.3%  | 201,809  | ▲ 5,288      |
| クレーン           | 1,424    | 34      | 2.4%  | 0.3%  | 227,771  | 5,354        |
| ドライバー・ドライバー補助  | 1,314    | ▲ 50    | -3.8% | 0.6%  | 210,192  | ▲ 8,027      |
| バリ取り・研磨        | 1,255    | 11      | 0.9%  | 0.7%  | 200,756  | 1,688        |
| ハンダ付け          | 1,350    | 203     | 15.0% | 0.0%  | 216,050  | 32,477       |
| フォークリフト        | 1,289    | 10      | 0.8%  | 4.9%  | 206,262  | 1,620        |
| プレス・板金・塗装      | 1,340    | 93      | 6.9%  | 1.3%  | 214,407  | 14,964       |
| マシンオペレーター      | 1,242    | ▲ 50    | -4.0% | 11.2% | 198,751  | ▲ 7,906      |
| メンテナンス・保守・保全   | 1,468    | 83      | 5.7%  | 2.3%  | 234,888  | 13,223       |
| 加工             | 1,224    | ▲ 53    | -4.3% | 10.0% | 195,818  | ▲ 8,438      |
| 玉掛け            | 1,331    | ▲ 24    | -1.8% | 0.2%  | 212,920  | ▲ 3,844      |
| 金型設計           | 1,471    | 64      | 4.4%  | 0.0%  | 235,293  | 10,182       |
| 検品・検査・調整       | 1,206    | ▲ 7     | -0.6% | 12.0% | 192,975  | ▲ 1,155      |
| 工場内事務          | 1,232    | 63      | 5.1%  | 0.8%  | 197,162  | 10,153       |
| 仕分け・梱包・ピッキング   | 1,171    | 31      | 2.6%  | 9.1%  | 187,350  | 4,902        |
| 試験・実験・評価       | 1,320    | ▲ 48    | -3.6% | 0.2%  | 211,149  | ▲ 7,657      |
| 修理             | 1,191    | ▲ 59    | -5.0% | 0.1%  | 190,617  | ▲ 9,316      |
| 食品加工           | 1,108    | ▲ 11    | -1.0% | 3.1%  | 177,234  | ▲ 1,751      |
| 清掃・洗浄          | 1,185    | 52      | 4.4%  | 1.1%  | 189,620  | 8,264        |
| 生産管理・生産事務・工程管理 | 1,461    | 217     | 14.9% | 0.5%  | 233,711  | 34,680       |
| 生産技術           | 1,283    | 75      | 5.8%  | 0.0%  | 205,250  | 11,912       |
| 製造技術           | 1,432    | 141     | 9.8%  | 0.3%  | 229,104  | 22,552       |
| 組立・組付け         | 1,301    | ▲ 7     | -0.5% | 29.5% | 208,216  | ▲ 1,142      |
| 鑄造・鍛造          | 1,263    | ▲ 95    | -7.5% | 0.4%  | 202,157  | ▲ 15,097     |
| 品質管理・品質保証      | 1,345    | ▲ 6     | -0.4% | 0.3%  | 215,219  | ▲ 962        |
| 部品供給・充填・運搬     | 1,253    | 16      | 1.3%  | 2.9%  | 200,412  | 2,436        |
| 溶接             | 1,460    | 50      | 3.4%  | 1.8%  | 233,611  | 7,973        |
| その他軽作業・物流・配送   | 1,202    | ▲ 60    | -5.0% | 3.0%  | 192,336  | ▲ 9,582      |
| その他製造・工場系      | 1,212    | 34      | 2.8%  | 3.0%  | 193,976  | 5,513        |

【本件に関するお問い合わせ先】

株式会社インターワークス 総務法務部 TEL: 03-6823-5404 FAX: 03-3539-1680  
〒105-0003 東京都港区西新橋 1-6-21 NBF 虎ノ門ビル 8 階 URL: <https://interworks.jp>

参考資料

【エリア別平均賃金推移】

| エリア    | 平均賃金    | 2019/10 | 2019/11 | 2019/12 | 2020/01 | 2020/02 | 2020/03 | 2020/04 | 2020/05 | 2020/06 | 2020/07 | 2020/08 | 2020/09 | 2020/10 |
|--------|---------|---------|---------|---------|---------|---------|---------|---------|---------|---------|---------|---------|---------|---------|
| 全国     | 時給      | 1,259   | 1,255   | 1,261   | 1,251   | 1,273   | 1,264   | 1,237   | 1,221   | 1,209   | 1,184   | 1,203   | 1,233   | 1,257   |
|        | (参考) 月給 | 201,439 | 200,830 | 201,817 | 200,184 | 203,684 | 202,237 | 197,902 | 195,283 | 193,495 | 189,483 | 192,440 | 197,245 | 201,073 |
| 北海道・東北 | 時給      | 1,125   | 1,132   | 1,150   | 1,135   | 1,171   | 1,159   | 1,130   | 1,064   | 1,055   | 1,037   | 1,090   | 1,136   | 1,167   |
|        | (参考) 月給 | 179,935 | 181,127 | 183,979 | 181,660 | 187,382 | 185,452 | 180,867 | 170,281 | 168,808 | 165,932 | 174,326 | 181,772 | 186,646 |
| 関東     | 時給      | 1,303   | 1,296   | 1,303   | 1,296   | 1,310   | 1,300   | 1,291   | 1,284   | 1,275   | 1,234   | 1,243   | 1,272   | 1,285   |
|        | (参考) 月給 | 208,411 | 207,434 | 208,425 | 207,344 | 209,552 | 208,004 | 206,541 | 205,467 | 203,989 | 197,434 | 198,804 | 203,583 | 205,644 |
| 中部・東海  | 時給      | 1,305   | 1,307   | 1,318   | 1,310   | 1,329   | 1,314   | 1,275   | 1,248   | 1,225   | 1,252   | 1,286   | 1,289   | 1,315   |
|        | (参考) 月給 | 208,853 | 209,194 | 210,878 | 209,561 | 212,717 | 210,221 | 203,926 | 199,758 | 196,001 | 200,277 | 205,793 | 206,233 | 210,359 |
| 信越・北陸  | 時給      | 1,181   | 1,177   | 1,176   | 1,159   | 1,189   | 1,178   | 1,163   | 1,176   | 1,165   | 1,125   | 1,141   | 1,181   | 1,216   |
|        | (参考) 月給 | 189,036 | 188,254 | 188,135 | 185,482 | 190,311 | 188,440 | 186,098 | 188,228 | 186,475 | 179,980 | 182,554 | 189,004 | 194,606 |
| 関西     | 時給      | 1,282   | 1,265   | 1,270   | 1,258   | 1,290   | 1,290   | 1,245   | 1,220   | 1,212   | 1,203   | 1,211   | 1,241   | 1,247   |
|        | (参考) 月給 | 205,048 | 202,421 | 203,153 | 201,343 | 206,439 | 206,461 | 199,231 | 195,126 | 193,847 | 192,474 | 193,725 | 198,515 | 199,599 |
| 中国・四国  | 時給      | 1,234   | 1,227   | 1,242   | 1,246   | 1,271   | 1,255   | 1,204   | 1,151   | 1,157   | 1,134   | 1,136   | 1,171   | 1,217   |
|        | (参考) 月給 | 197,448 | 196,389 | 198,649 | 199,420 | 203,286 | 200,779 | 192,703 | 184,091 | 185,090 | 181,459 | 181,702 | 187,320 | 194,799 |
| 九州・沖縄  | 時給      | 1,217   | 1,220   | 1,212   | 1,204   | 1,212   | 1,217   | 1,169   | 1,099   | 1,107   | 1,110   | 1,141   | 1,146   | 1,216   |
|        | (参考) 月給 | 194,759 | 195,222 | 193,863 | 192,573 | 193,969 | 194,709 | 187,074 | 175,774 | 177,197 | 177,651 | 182,489 | 183,415 | 194,543 |

【全国業種別平均賃金推移】

| 業種          | 平均賃金    | 2019/10 | 2019/11 | 2019/12 | 2020/01 | 2020/02 | 2020/03 | 2020/04 | 2020/05 | 2020/06 | 2020/07 | 2020/08 | 2020/09 | 2020/10 |
|-------------|---------|---------|---------|---------|---------|---------|---------|---------|---------|---------|---------|---------|---------|---------|
| 全業種         | 時給      | 1,259   | 1,255   | 1,261   | 1,251   | 1,273   | 1,264   | 1,237   | 1,221   | 1,209   | 1,184   | 1,203   | 1,233   | 1,257   |
|             | (参考) 月給 | 201,439 | 200,830 | 201,817 | 200,184 | 203,684 | 202,237 | 197,902 | 195,283 | 193,495 | 189,483 | 192,440 | 197,245 | 201,073 |
| 車・バイク・重機系   | 時給      | 1,381   | 1,358   | 1,359   | 1,359   | 1,377   | 1,378   | 1,321   | 1,317   | 1,266   | 1,218   | 1,287   | 1,307   | 1,326   |
|             | (参考) 月給 | 220,964 | 217,262 | 217,495 | 217,419 | 220,375 | 220,527 | 211,399 | 210,714 | 202,638 | 194,813 | 205,900 | 209,045 | 212,094 |
| 半導体・先端技術    | 時給      | 1,272   | 1,262   | 1,275   | 1,219   | 1,234   | 1,223   | 1,243   | 1,298   | 1,302   | 1,271   | 1,257   | 1,252   | 1,258   |
|             | (参考) 月給 | 203,496 | 201,901 | 203,932 | 195,106 | 197,466 | 195,674 | 198,853 | 207,722 | 208,380 | 203,356 | 201,047 | 200,318 | 201,252 |
| 機械・精密機器・金属  | 時給      | 1,265   | 1,265   | 1,278   | 1,279   | 1,290   | 1,273   | 1,268   | 1,262   | 1,254   | 1,236   | 1,230   | 1,257   | 1,272   |
|             | (参考) 月給 | 202,442 | 202,387 | 204,454 | 204,664 | 206,386 | 203,681 | 202,916 | 201,896 | 200,569 | 197,683 | 196,852 | 201,107 | 203,553 |
| 紙・パルプ・印刷    | 時給      | 1,192   | 1,195   | 1,190   | 1,209   | 1,214   | 1,228   | 1,225   | 1,175   | 1,169   | 1,208   | 1,188   | 1,193   | 1,210   |
|             | (参考) 月給 | 190,787 | 191,229 | 190,391 | 193,438 | 194,266 | 196,487 | 195,966 | 187,986 | 187,095 | 193,330 | 190,003 | 190,913 | 193,635 |
| オフィス・業務機器   | 時給      | 1,204   | 1,219   | 1,194   | 1,247   | 1,239   | 1,234   | 1,245   | 1,215   | 1,263   | 1,230   | 1,229   | 1,191   | 1,217   |
|             | (参考) 月給 | 192,705 | 195,057 | 190,994 | 199,599 | 198,302 | 197,489 | 199,140 | 194,414 | 202,048 | 196,869 | 196,712 | 190,501 | 194,655 |
| 医療・福祉・介護・製薬 | 時給      | 1,261   | 1,275   | 1,287   | 1,282   | 1,282   | 1,274   | 1,243   | 1,195   | 1,208   | 1,203   | 1,248   | 1,229   | 1,226   |
|             | (参考) 月給 | 201,777 | 204,010 | 205,940 | 205,099 | 205,119 | 203,862 | 198,813 | 191,165 | 193,276 | 192,455 | 199,645 | 196,691 | 196,166 |
| 携帯・パソコン・家電  | 時給      | 1,347   | 1,321   | 1,322   | 1,299   | 1,371   | 1,380   | 1,270   | 1,269   | 1,199   | 1,192   | 1,198   | 1,216   | 1,222   |
|             | (参考) 月給 | 215,482 | 211,371 | 211,580 | 207,917 | 219,342 | 220,749 | 203,171 | 202,975 | 191,845 | 190,754 | 191,696 | 194,632 | 195,496 |
| 物流・倉庫       | 時給      | 1,267   | 1,272   | 1,286   | 1,292   | 1,294   | 1,284   | 1,291   | 1,267   | 1,236   | 1,193   | 1,197   | 1,218   | 1,225   |
|             | (参考) 月給 | 202,688 | 203,445 | 205,773 | 206,683 | 207,059 | 205,516 | 206,588 | 202,794 | 197,701 | 190,907 | 191,455 | 194,812 | 196,015 |
| ゴム・プラ・石油・化学 | 時給      | 1,234   | 1,256   | 1,259   | 1,256   | 1,263   | 1,264   | 1,253   | 1,219   | 1,222   | 1,234   | 1,218   | 1,239   | 1,254   |
|             | (参考) 月給 | 197,452 | 200,927 | 201,516 | 200,957 | 202,121 | 202,275 | 200,475 | 195,034 | 195,505 | 197,420 | 194,898 | 198,175 | 200,595 |
| 住宅・建材       | 時給      | 1,202   | 1,188   | 1,189   | 1,193   | 1,223   | 1,207   | 1,233   | 1,224   | 1,240   | 1,237   | 1,215   | 1,203   | 1,208   |
|             | (参考) 月給 | 192,270 | 190,121 | 190,314 | 190,802 | 195,611 | 193,116 | 197,221 | 195,872 | 198,320 | 197,942 | 194,369 | 192,520 | 193,292 |
| フード・飲料      | 時給      | 1,141   | 1,138   | 1,138   | 1,139   | 1,161   | 1,137   | 1,121   | 1,108   | 1,114   | 1,095   | 1,109   | 1,136   | 1,129   |
|             | (参考) 月給 | 182,604 | 182,131 | 182,039 | 182,193 | 185,834 | 181,847 | 179,305 | 177,224 | 178,192 | 175,131 | 177,400 | 181,697 | 180,672 |
| その他         | 時給      | 1,185   | 1,184   | 1,188   | 1,182   | 1,213   | 1,206   | 1,190   | 1,196   | 1,203   | 1,170   | 1,177   | 1,226   | 1,253   |
|             | (参考) 月給 | 189,575 | 189,472 | 190,046 | 189,087 | 194,037 | 193,016 | 190,445 | 191,397 | 192,453 | 187,156 | 188,326 | 196,161 | 200,465 |

【本件に関するお問い合わせ先】

株式会社インターワークス 総務法務部 TEL: 03-6823-5404 FAX: 03-3539-1680  
〒105-0003 東京都港区西新橋 1-6-21 NBF 虎ノ門ビル 8階 URL: <https://interworks.jp>

【全国職種別平均賃金推移】

| 職種                 | 平均賃金    | 2019/10 | 2019/11 | 2019/12 | 2020/01 | 2020/02 | 2020/03 | 2020/04 | 2020/05 | 2020/06 | 2020/07 | 2020/08 | 2020/09 | 2020/10 |
|--------------------|---------|---------|---------|---------|---------|---------|---------|---------|---------|---------|---------|---------|---------|---------|
| 全職種                | 時給      | 1,259   | 1,255   | 1,261   | 1,251   | 1,273   | 1,264   | 1,237   | 1,221   | 1,209   | 1,184   | 1,203   | 1,233   | 1,257   |
|                    | (参考) 月給 | 201,439 | 200,830 | 201,817 | 200,184 | 203,684 | 202,237 | 197,902 | 195,283 | 193,495 | 189,483 | 192,440 | 197,245 | 201,073 |
| NC旋盤               | 時給      | 1,294   | 1,300   | 1,250   | 1,287   | 1,245   | 1,220   | 1,223   | 1,312   | 1,292   | 1,289   | 1,283   | 1,304   | 1,261   |
|                    | (参考) 月給 | 207,097 | 208,047 | 200,000 | 205,881 | 199,162 | 195,262 | 195,600 | 209,931 | 206,714 | 206,315 | 205,324 | 208,630 | 201,809 |
| クレーン               | 時給      | 1,390   | 1,381   | 1,431   | 1,501   | 1,442   | 1,452   | 1,508   | 1,483   | 1,459   | 1,358   | 1,397   | 1,417   | 1,424   |
|                    | (参考) 月給 | 222,417 | 220,895 | 228,952 | 240,100 | 230,722 | 232,270 | 241,217 | 237,246 | 233,470 | 217,208 | 223,456 | 226,753 | 227,771 |
| ドライバー・<br>ドライバー補助  | 時給      | 1,364   | 1,374   | 1,374   | 1,378   | 1,372   | 1,360   | 1,356   | 1,339   | 1,363   | 1,354   | 1,363   | 1,417   | 1,314   |
|                    | (参考) 月給 | 218,219 | 219,903 | 219,820 | 220,469 | 219,580 | 217,656 | 216,891 | 214,191 | 218,019 | 216,693 | 218,044 | 226,779 | 210,192 |
| バリ取り・研磨            | 時給      | 1,244   | 1,236   | 1,253   | 1,257   | 1,281   | 1,247   | 1,217   | 1,202   | 1,221   | 1,167   | 1,166   | 1,220   | 1,255   |
|                    | (参考) 月給 | 199,068 | 197,742 | 200,474 | 201,145 | 204,942 | 199,483 | 194,656 | 192,332 | 195,290 | 186,724 | 186,609 | 195,165 | 200,756 |
| ハンダ付け              | 時給      | 1,147   | 1,232   | 1,277   | 1,480   | 1,322   | 1,291   | 1,312   | 1,219   | 1,117   | 1,062   | 1,067   | 1,140   | 1,350   |
|                    | (参考) 月給 | 183,573 | 197,176 | 204,286 | 236,800 | 211,518 | 206,495 | 209,856 | 194,987 | 178,760 | 169,878 | 170,701 | 182,336 | 216,050 |
| フォークリフト            | 時給      | 1,279   | 1,289   | 1,293   | 1,298   | 1,306   | 1,290   | 1,287   | 1,305   | 1,291   | 1,275   | 1,270   | 1,287   | 1,289   |
|                    | (参考) 月給 | 204,642 | 206,250 | 206,807 | 207,668 | 208,947 | 206,420 | 205,940 | 208,733 | 206,536 | 204,055 | 203,277 | 205,897 | 206,262 |
| プレス・板金・塗装          | 時給      | 1,247   | 1,248   | 1,277   | 1,271   | 1,268   | 1,270   | 1,264   | 1,245   | 1,239   | 1,214   | 1,228   | 1,293   | 1,340   |
|                    | (参考) 月給 | 199,443 | 199,670 | 204,255 | 203,419 | 202,924 | 203,181 | 202,280 | 199,157 | 198,163 | 194,186 | 196,526 | 206,873 | 214,407 |
| マシンオペレーター          | 時給      | 1,292   | 1,280   | 1,293   | 1,273   | 1,316   | 1,297   | 1,249   | 1,230   | 1,202   | 1,172   | 1,191   | 1,243   | 1,242   |
|                    | (参考) 月給 | 206,657 | 204,760 | 206,958 | 203,602 | 210,570 | 207,525 | 199,770 | 196,854 | 192,356 | 187,565 | 190,592 | 198,940 | 198,751 |
| メンテナンス・保守・保全       | 時給      | 1,385   | 1,388   | 1,446   | 1,443   | 1,420   | 1,407   | 1,415   | 1,419   | 1,429   | 1,394   | 1,417   | 1,434   | 1,468   |
|                    | (参考) 月給 | 221,665 | 222,132 | 231,311 | 230,839 | 227,205 | 225,172 | 226,338 | 227,116 | 228,590 | 223,080 | 226,780 | 229,503 | 234,888 |
| 加工                 | 時給      | 1,277   | 1,274   | 1,268   | 1,259   | 1,256   | 1,243   | 1,234   | 1,225   | 1,209   | 1,211   | 1,280   | 1,221   | 1,224   |
|                    | (参考) 月給 | 204,256 | 203,771 | 202,922 | 201,468 | 201,005 | 198,810 | 197,519 | 195,961 | 193,378 | 193,810 | 204,767 | 195,356 | 195,818 |
| 玉掛け                | 時給      | 1,355   | 1,404   | 1,374   | 1,418   | 1,412   | 1,405   | 1,385   | 1,391   | 1,351   | 1,281   | 1,325   | 1,314   | 1,331   |
|                    | (参考) 月給 | 216,764 | 224,608 | 219,857 | 226,801 | 225,924 | 224,823 | 221,588 | 222,486 | 216,138 | 204,946 | 212,061 | 210,270 | 212,920 |
| 金型設計               | 時給      | 1,407   | 1,712   | 1,690   | 1,353   | 1,543   | 1,504   | 1,417   | 1,450   | 1,372   | 1,315   | 1,361   | 1,445   | 1,471   |
|                    | (参考) 月給 | 225,111 | 273,889 | 270,421 | 216,500 | 246,800 | 240,571 | 226,667 | 231,920 | 219,500 | 210,333 | 217,760 | 231,290 | 235,293 |
| 検品・検査・調整           | 時給      | 1,213   | 1,212   | 1,225   | 1,224   | 1,247   | 1,222   | 1,206   | 1,197   | 1,180   | 1,156   | 1,166   | 1,185   | 1,206   |
|                    | (参考) 月給 | 194,130 | 193,885 | 196,012 | 195,816 | 199,557 | 195,462 | 193,004 | 191,582 | 188,748 | 184,905 | 186,542 | 189,623 | 192,975 |
| 工場内事務              | 時給      | 1,169   | 1,206   | 1,175   | 1,205   | 1,195   | 1,193   | 1,179   | 1,214   | 1,225   | 1,185   | 1,214   | 1,225   | 1,232   |
|                    | (参考) 月給 | 187,009 | 192,973 | 187,968 | 192,851 | 191,190 | 190,929 | 188,683 | 194,274 | 196,039 | 189,654 | 194,161 | 196,006 | 197,162 |
| 仕分け・梱包・ピッキング       | 時給      | 1,140   | 1,142   | 1,140   | 1,128   | 1,163   | 1,168   | 1,141   | 1,126   | 1,152   | 1,133   | 1,139   | 1,153   | 1,171   |
|                    | (参考) 月給 | 182,448 | 182,756 | 182,425 | 180,536 | 186,133 | 186,957 | 182,494 | 180,086 | 184,336 | 181,321 | 182,224 | 184,467 | 187,350 |
| 試験・実験・評価           | 時給      | 1,368   | 1,366   | 1,355   | 1,390   | 1,391   | 1,371   | 1,399   | 1,400   | 1,471   | 1,465   | 1,343   | 1,326   | 1,320   |
|                    | (参考) 月給 | 218,806 | 218,620 | 216,751 | 222,451 | 222,548 | 219,340 | 223,778 | 223,922 | 235,366 | 234,443 | 214,886 | 212,194 | 211,149 |
| 修理                 | 時給      | 1,250   | 1,274   | 1,245   | 1,522   | 1,505   | 1,343   | 1,473   | 1,529   | 1,602   | 1,514   | 1,355   | 1,316   | 1,191   |
|                    | (参考) 月給 | 199,933 | 203,873 | 199,125 | 243,571 | 240,782 | 214,830 | 236,743 | 244,571 | 256,333 | 242,311 | 216,800 | 210,570 | 190,617 |
| 食品加工               | 時給      | 1,119   | 1,102   | 1,097   | 1,106   | 1,145   | 1,121   | 1,097   | 1,078   | 1,068   | 1,045   | 1,061   | 1,092   | 1,108   |
|                    | (参考) 月給 | 178,985 | 176,361 | 175,469 | 177,013 | 183,245 | 179,283 | 175,461 | 172,420 | 170,895 | 167,225 | 169,769 | 174,780 | 177,234 |
| 清掃・洗浄              | 時給      | 1,133   | 1,107   | 1,114   | 1,129   | 1,127   | 1,141   | 1,189   | 1,137   | 1,154   | 1,150   | 1,161   | 1,156   | 1,185   |
|                    | (参考) 月給 | 181,356 | 177,124 | 178,277 | 180,659 | 180,374 | 182,544 | 190,232 | 181,998 | 184,612 | 184,027 | 185,731 | 184,883 | 189,620 |
| 生産管理・生産事務・<br>工程管理 | 時給      | 1,244   | 1,329   | 1,361   | 1,284   | 1,299   | 1,270   | 1,303   | 1,210   | 1,388   | 1,444   | 1,443   | 1,462   | 1,461   |
|                    | (参考) 月給 | 199,031 | 212,627 | 217,822 | 205,508 | 207,880 | 203,133 | 208,441 | 193,663 | 222,112 | 231,107 | 230,958 | 233,844 | 233,711 |
| 生産技術               | 時給      | 1,208   | 1,395   | 1,395   | 1,643   | 1,792   | 1,528   | 1,600   | 1,581   | 1,389   | 1,322   | 1,375   | 1,322   | 1,283   |
|                    | (参考) 月給 | 193,338 | 223,250 | 223,250 | 262,861 | 286,708 | 244,462 | 255,950 | 253,000 | 222,260 | 211,500 | 219,927 | 211,556 | 205,250 |
| 製造技術               | 時給      | 1,291   | 1,280   | 1,295   | 1,279   | 1,261   | 1,251   | 1,305   | 1,330   | 1,471   | 1,525   | 1,500   | 1,547   | 1,432   |
|                    | (参考) 月給 | 206,552 | 204,820 | 207,143 | 204,653 | 201,827 | 200,203 | 208,722 | 212,858 | 235,317 | 244,019 | 239,928 | 247,598 | 229,104 |
| 組立・組付け             | 時給      | 1,308   | 1,296   | 1,300   | 1,288   | 1,309   | 1,308   | 1,256   | 1,230   | 1,210   | 1,217   | 1,239   | 1,270   | 1,301   |
|                    | (参考) 月給 | 209,358 | 207,434 | 207,994 | 206,066 | 209,492 | 209,253 | 200,892 | 196,863 | 193,632 | 194,845 | 198,177 | 203,148 | 208,216 |
| 鋳造・鍛造              | 時給      | 1,358   | 1,362   | 1,351   | 1,378   | 1,347   | 1,385   | 1,418   | 1,273   | 1,190   | 1,241   | 1,272   | 1,230   | 1,263   |
|                    | (参考) 月給 | 217,254 | 217,851 | 216,204 | 220,409 | 215,443 | 221,541 | 226,845 | 203,679 | 190,363 | 198,612 | 203,502 | 196,768 | 202,157 |
| 品質管理・品質保証          | 時給      | 1,351   | 1,374   | 1,359   | 1,442   | 1,432   | 1,401   | 1,338   | 1,367   | 1,366   | 1,353   | 1,263   | 1,296   | 1,345   |
|                    | (参考) 月給 | 216,181 | 219,916 | 217,440 | 230,697 | 229,051 | 224,202 | 214,066 | 218,751 | 218,565 | 216,468 | 202,067 | 207,355 | 215,219 |
| 部品供給・充填・運搬         | 時給      | 1,237   | 1,233   | 1,235   | 1,246   | 1,260   | 1,254   | 1,256   | 1,242   | 1,216   | 1,227   | 1,227   | 1,251   | 1,253   |
|                    | (参考) 月給 | 197,976 | 197,341 | 197,624 | 199,314 | 201,632 | 200,682 | 201,027 | 198,681 | 194,609 | 196,380 | 196,337 | 200,097 | 200,412 |
| 溶接                 | 時給      | 1,410   | 1,402   | 1,433   | 1,445   | 1,438   | 1,423   | 1,461   | 1,453   | 1,431   | 1,378   | 1,390   | 1,422   | 1,460   |
|                    | (参考) 月給 | 225,638 | 224,323 | 229,231 | 231,170 | 230,002 | 227,618 | 233,830 | 232,444 | 229,025 | 220,424 | 222,457 | 227,521 | 233,611 |
| その他軽作業・物流・配送       | 時給      | 1,262   | 1,270   | 1,225   | 1,218   | 1,205   | 1,216   | 1,234   | 1,185   | 1,143   | 1,112   | 1,130   | 1,167   | 1,202   |
|                    | (参考) 月給 | 201,918 | 203,168 | 196,056 | 194,824 | 192,726 | 194,553 | 197,493 | 189,634 | 182,924 | 177,918 | 180,869 | 186,738 | 192,336 |
| その他製造・工場系          | 時給      | 1,178   | 1,167   | 1,177   | 1,164   | 1,169   | 1,177   | 1,200   | 1,215   | 1,203   | 1,202   | 1,220   | 1,210   | 1,212   |
|                    | (参考) 月給 | 188,463 | 186,783 | 188,290 | 186,194 | 187,046 | 188,371 | 191,949 | 194,428 | 192,462 | 192,360 | 195,139 | 193,616 | 193,976 |

【本件に関するお問い合わせ先】

株式会社インターワークス 総務法務部 TEL: 03-6823-5404 FAX: 03-3539-1680  
〒105-0003 東京都港区西新橋1-6-21 NBF 虎ノ門ビル8階 URL: <https://interworks.jp>

## 調査概要

### 【集計期間】

2020年10月1日～10月31日

### 【集計対象データ】

弊社運営の製造業求人情報サイト『工場ワークス』に掲載された求人広告から、業種別、職種別に平均賃金(※)、求人件数の割合を算出

※平均賃金は、時給、月給(参考)に換算。換算の方法は以下のとおり

#### ■時給換算方法

- ・月給：月給÷20 営業日÷8 時間
- ・日給：日給÷8 時間
- ・年収：年収÷12 カ月÷20 営業日÷8 時間

#### ■(参考)月給換算方法

- ・時給：時給×8 時間×20 営業日
- ・日給：日給×20 営業日
- ・年収：年収÷12 カ月

### 【集計対象エリア】

全国 47 都道府県

関東：東京都、神奈川県、千葉県、埼玉県、茨城県、栃木県、群馬県

関西：大阪府、兵庫県、京都府、滋賀県、奈良県、和歌山県

中部・東海：愛知県、岐阜県、三重県、静岡県、山梨県

北海道・東北：北海道、青森県、岩手県、宮城県、秋田県、山形県、福島県

信越・北陸：富山県、石川県、福井県、新潟県、長野県

中国・四国：鳥取県、島根県、岡山県、広島県、山口県、徳島県、香川県、愛媛県、高知県

九州・沖縄：福岡県、佐賀県、長崎県、熊本県、大分県、宮崎県、鹿児島県、沖縄県

### 【集計業種】

車・バイク・重機系、半導体・先端技術、機械・精密機器・金属、紙・パルプ・印刷、オフィス・業務機器、医療・福祉・介護・製薬、携帯・パソコン・家電、物流・倉庫、ゴム・プラ・石油・化学、住宅・建材、フード・飲料、その他

### 【集計職種】

NC旋盤、クレーン、ドライバー・ドライバー補助、バリ取り・研磨、ハンダ付け、フォークリフト、プレス・板金・塗装、マシンオペレーター、メンテナンス・保守・保全、加工、玉掛け、金型設計、検品・検査・調整、工場内事務、仕分け・梱包・ピッキング、試験・実験・評価、修理、食品加工、清掃・洗浄、生産管理・生産事務・工程管理、生産技術、製造技術、組立・組付け、鋳造・鍛造、品質管理・品質保証、部品供給・充填・運搬、溶接、その他軽作業・物流・配送、その他製造・工場

### 【本件に関するお問い合わせ先】

株式会社インターワークス 総務法務部 TEL：03-6823-5404 FAX：03-3539-1680  
〒105-0003 東京都港区西新橋 1-6-21 NBF 虎ノ門ビル 8階 URL:<https://interworks.jp>

■株式会社インターワークスについて

代表取締役社長 松本 和之  
証券コード 6032 東証1部  
所在地 東京都港区西新橋 1-6-21 NBF 虎ノ門ビル 8階  
設立 1991(平成3)年3月  
資本金 17,219万円(2019年3月現在)  
事業内容 1. 広告型求人情報サイト、アグリゲート型求人情報検索サイトの企画・運営  
2. コンサルタントによる転職支援サービス  
3. 企業に対する採用業務のアウトソーシング事業  
(関連会社 日本データビジョン株式会社にて実施) <https://www.jdv.co.jp/>  
URL <https://interworks.jp/>  
運営メディア 全国の製造業・工場に特化した求人「工場ワークス」 <https://04510.jp/>  
人材紹介事業サービスサイト「BIZTREAT」 <https://www.interworksagent.com/>

■本件お問い合わせ先

株式会社インターワークス  
総務法務部  
〒105-0003 東京都港区西新橋 1-6-21 NBF 虎ノ門ビル 8階  
TEL : 03-6823-5404 FAX : 03-3539-1680 URL : <https://interworks.jp>

【本件に関するお問い合わせ先】

株式会社インターワークス 総務法務部 TEL : 03-6823-5404 FAX : 03-3539-1680  
〒105-0003 東京都港区西新橋 1-6-21 NBF 虎ノ門ビル 8階 URL:<https://interworks.jp>