報道関係者各位

2015 年 11 月 30 日

株式会社インターワークス

10 月度製造業平均時給は 1,104 円
前年同月比は 24 カ月連続プラス
日本最大級の製造業求人情報サイト『工場ワークス』
～ 2015 年 10 月度 製造業平均賃金調査 ～

株式会社インターワークス（本社：東京都港区、代表取締役社長：雨宮 玲於奈、東証マザーズ：6032）が運営する日本最大級の製造業求人情報サイト『工場ワークス』(http://04510.jp/) は、本サイトに掲載されている求人広告から 2015 年 10 月度の平均賃金（エリア別、業種別、職種別）をまとめましたので、ご報告いたします。

■全国の平均時給は 1,104 円。前年同月比は 24 カ月連続プラス。

10 月度の全国平均時給は 1,104 円（前年同月比＋21 円、増減率＋1.9%、前月比-3 円、増減率-0.3%）で、前年同月比は 24 カ月連続のプラス、前月比が 3 カ月ぶりのマイナスとなりました。

【全国平均時給・増減率の推移】

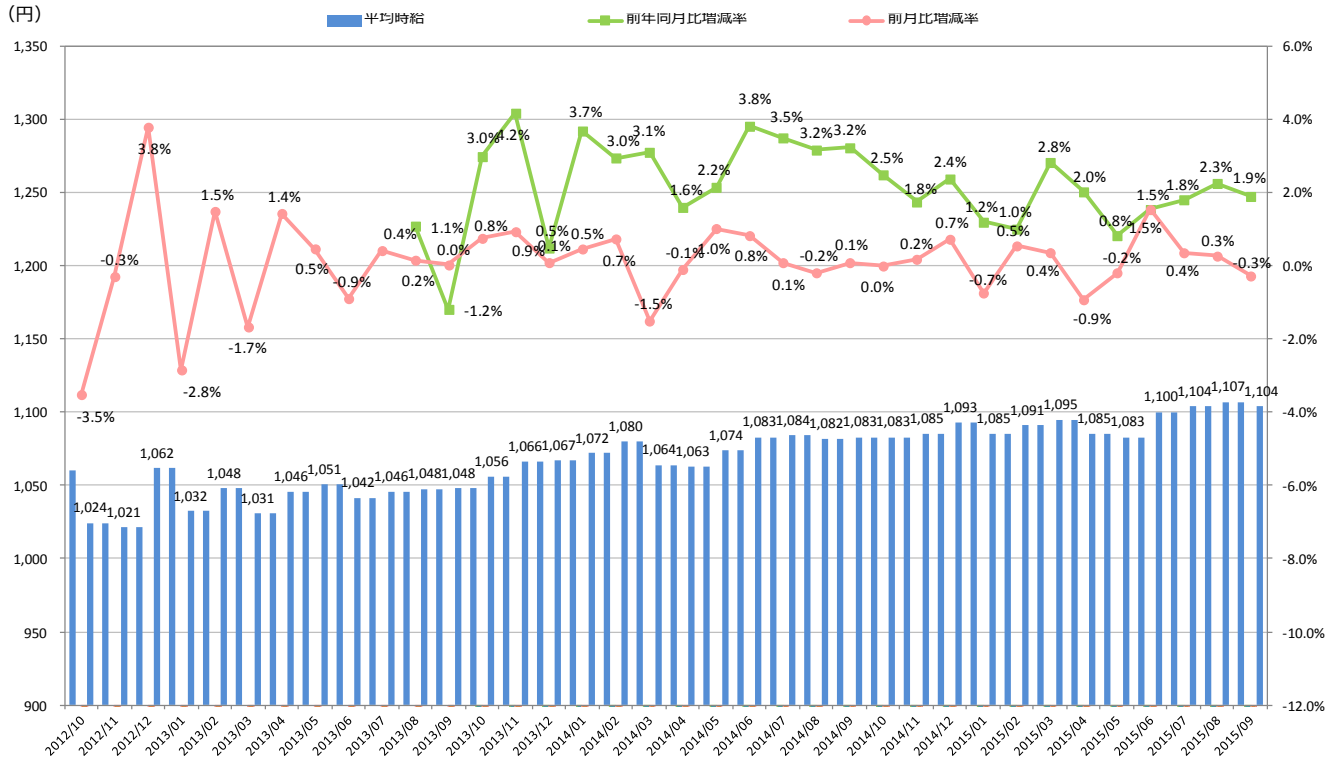

【本件に関するお問い合わせ先】
株式会社インターワークス 広報・PR 担当 桑波田 TEL:03-6823-5404 FAX:03-3539-1680

■エリア別では前年同月比が 6 エリアでプラス。

各エリアでは、関東 1,131 円(前年同月比＋16 円、増減率＋1.4%)、中部･東海 1,174 円(前年同月比＋27 円、増減率＋2.3%)、信越・北陸 1,052 円（前年同月比＋24 円、増減率＋2.3%)、関西 1,121 円（前年同月比＋40 円、増減率＋3.6%)、中国・四国 1,030 円（前年同月比＋16 円、増減率＋1.6%)、九州・沖縄 1,047 円（前年同月比＋23 円、増減率＋2.2%）の 6 エリアで前年同月比がプラス、北海道・東北 986 円（前年同月比-3 円、増減率＋0.3%）となりました。

【エリア別 10 月度平均賃金】

エリア	平均時給（円）	前年同月比		求人数割合	参考	
		増減額（円）	増減率		平均月給（円）	前年同月比増減額（円）
全国	1,104	21	1.9%	－	176,613	3,467
北海道・東北	986	▲ 3	-0.3%	10.5%	157,724	▲ 595
関東	1,131	16	1.4%	31.7%	180,912	2,439
中部・東海	1,174	27	2.3%	21.6%	187,866	4,360
信越・北陸	1,052	24	2.3%	8.7%	168,280	3,801
関西	1,121	40	3.6%	13.7%	179,301	6,409
中国・四国	1,030	16	1.6%	7.4%	164,844	2,543
九州・沖縄	1,047	23	2.2%	6.4%	167,503	3,727

■業種別では前年同月比で 10 業種がプラス。

業種別では「車・バイク・重機系」(1,210 円、前年同月比＋35 円、増減率＋2.9%)、「半導体・先端技術」(1,124 円、前年同月比＋49 円、増減率＋4.4%)、「機械・精密機器・金属」(1,125 円、前年同月比＋17 円、増減率＋1.5%)、「紙・パルプ・印刷」(1,082 円、前年同月比＋48 円、増減率＋4.4%)、「オフィス・業務機器」(1,098 円、前年同月比＋32 円、増減率＋2.9%)、「医療・福祉・介護・製薬」(1,173 円、前年同月比＋65 円、増減率＋5.5%)、「携帯・パソコン・家電」(1,064 円、前年同月比＋25 円、増減率＋2.3%)、「ゴム・プラ・石油・化学」(1,074 円、前年同月比＋9 円、増減率＋0.8%)、「住宅・建材」(1,093 円、前年同月比＋15 円、増減率＋1.4%)、「フード・飲料」(1,009 円、前年同月比＋36 円、増減率＋3.6%）と 10 業種で前年同月比プラスになりました。

【全国業種別 10 月度平均賃金】

業種	平均時給（円）	前年同月比		求人数割合	参考	
		増減額（円）	増減率		平均月給（円）	前年同月比増減額（円）
全業種	1,104	21	1.9%	－	176,613	3,467
車・バイク・重機系	1,210	35	2.9%	24.0%	193,571	5,527
半導体・先端技術	1,124	49	4.4%	4.5%	179,915	7,986
機械・精密機器・金属	1,125	17	1.5%	17.1%	180,078	2,812
紙・パルプ・印刷	1,082	48	4.4%	1.4%	173,120	7,693
オフィス・業務機器	1,098	32	2.9%	0.5%	175,736	5,153
医療・福祉・介護・製薬	1,173	65	5.5%	1.9%	187,714	10,391
携帯・パソコン・家電	1,064	25	2.3%	4.0%	170,258	3,954
物流・倉庫	1,095	▲ 13	-1.2%	8.2%	175,277	▲ 1,954
ゴム・プラ・石油・化学	1,074	9	0.8%	3.1%	171,805	1,328
住宅・建材	1,093	15	1.4%	2.8%	174,897	2,471
フード・飲料	1,009	36	3.6%	7.9%	161,389	5,694
その他	1,022	▲ 15	-1.5%	24.5%	163,558	▲ 2,322

【本件に関するお問い合わせ先】
株式会社インターワークス 広報・PR 担当 桑波田　TEL:03-6823-5404 FAX:03-3539-1680

■職種別では 29 職種中 18 職種が前年同月比プラス

職種別では 29 職種中、前年同月比でプラスが 18 職種、マイナスが 11 職種となりました。

【全国職種 10 月度平均賃金】

業種	平均時給（円）	前年同月比		求人数割合	参考	
		増減額（円）	増減率		平均月給（円）	前年同月比増減額（円）
全職種	1,104	21	1.9%	－	176,613	3,467
ＮＣ旋盤	1,281	61	4.8%	0.2%	204,992	9,867
クレーン	1,262	70	5.5%	0.1%	201,847	11,116
ドライバー・ドライバー補助	1,317	▲ 33	−2.5%	1.9%	210,711	▲ 5,354
バリ取り・研磨	1,080	28	2.6%	1.0%	172,842	4,534
ハンダ付け	1,027	▲ 23	−2.2%	0.1%	164,277	▲ 3,698
フォークリフト	1,134	18	1.6%	3.0%	181,432	2,843
プレス・板金・塗装	1,115	27	2.4%	1.2%	178,421	4,275
マシンオペレーション(ＭＣ、成型)	1,104	15	1.4%	9.3%	176,566	2,331
メンテナンス・保守・保全	1,257	▲ 74	−5.9%	0.5%	201,073	▲ 11,836
加工	1,129	39	3.5%	5.0%	180,693	6,283
玉掛け	1,127	▲ 58	−5.1%	0.7%	180,315	▲ 9,206
金型設計	1,300	▲ 495	−38.1%	0.0%	208,000	▲ 79,172
検品・検査・調整	1,052	15	1.4%	12.7%	168,313	2,316
工場内事務	1,073	▲ 6	−0.6%	0.2%	171,705	▲ 883
仕分け・梱包・ピッキング	1,001	▲ 2	−0.2%	12.6%	160,101	▲ 352
試験・実験・評価	1,309	94	7.2%	0.1%	209,436	15,075
修理	1,219	72	5.9%	0.1%	194,977	11,398
食品加工	978	15	1.5%	6.3%	156,435	2,411
清掃・洗浄	1,047	47	4.5%	0.4%	167,580	7,631
生産管理・生産事務・工程管理	1,170	▲ 99	−8.5%	0.3%	187,121	▲ 15,958
生産技術	1,320	▲ 172	−13.0%	0.1%	211,184	▲ 27,516
製造技術	1,253	79	6.3%	0.5%	200,505	12,736
組立・組付け	1,155	33	2.9%	35.9%	184,724	5,273
鋳造・鍛造	1,151	▲ 21	−1.8%	0.2%	184,119	▲ 3,443
品質管理・品質保証	1,230	25	2.0%	0.1%	196,868	4,013
部品供給・充填・運搬	1,118	▲ 1	−0.1%	1.3%	178,929	▲ 132
溶接	1,320	12	0.9%	1.0%	211,166	1,894
その他軽作業・物流・配送	1,053	22	2.1%	2.9%	168,482	3,493
その他製造・工場系	1,084	28	2.6%	2.4%	173,451	4,497

■M&S 事業部　メディア開発部　部長　髙林　暁のコメント

10 月度の全国平均時給は、前月比では増減率-0.3%の 1,104 円ですが、前年同月比では 24 か月連続プラスとなりました。「車・バイク・重機系」の平均賃金が前年同月比+2.9%の 1,210 円となっており、全国平均時給の高止まりの要因となっております。業種別では、「車・バイク・重機系」は、平均時給および求人数ともに前年同月を上回っていることから、採用難であることがわかります。（参考：前年増減率　平均時給 2.9%、求人数 10%）そのため、入社時の特典として祝金を支給する人材会社や、期間従業員で採用できない場合に派遣社員で労働力を補填する自動車メーカーが増えています。職種別では、「仕分け・梱包・ピッキング」が前年同月比で平均時給に変化はないものの、求人数が 17.8%増加しており、EC サイト等で即日配達サービスが増加している影響と考えています。

【本件に関するお問い合わせ先】
株式会社インターワークス 広報・PR 担当 桑波田　TEL:03-6823-5404 FAX:03-3539-1680

参考資料

【エリア別平均賃金推移】

エリア	平均賃金	2014/10	2014/11	2014/12	2015/01	2015/02	2015/03	2015/04	2015/05	2015/06	2015/07	2015/08	2015/09	2015/10
全国	時給	1,083	1,083	1,085	1,093	1,085	1,091	1,095	1,085	1,083	1,100	1,104	1,107	1,104
	（参考）月給	173,146	173,299	173,299	173,299	173,299	173,299	175,207	173,669	173,201	175,936	176,660	177,094	176,613
北海道・東北	時給	989	984	989	991	970	975	978	970	975	991	994	999	986
	（参考）月給	158,319	157,389	158,167	158,488	155,262	156,031	156,555	155,155	155,932	158,487	159,054	159,894	157,724
関東	時給	1,115	1,106	1,110	1,119	1,122	1,122	1,123	1,117	1,114	1,123	1,119	1,125	1,131
	（参考）月給	178,473	176,967	177,557	179,057	179,488	179,553	179,616	178,725	178,304	179,722	179,102	180,057	180,912
中部・東海	時給	1,147	1,143	1,145	1,154	1,145	1,146	1,148	1,145	1,148	1,163	1,169	1,173	1,174
	（参考）月給	183,506	182,825	183,237	184,565	183,174	183,285	183,658	183,134	183,731	186,083	187,109	187,672	187,866
信越・北陸	時給	1,028	1,022	1,025	1,039	1,026	1,033	1,035	1,032	1,026	1,047	1,047	1,051	1,052
	（参考）月給	164,479	163,579	163,970	166,301	164,096	165,251	165,568	165,097	164,165	167,480	167,543	168,224	168,280
関西	時給	1,081	1,086	1,086	1,099	1,095	1,113	1,118	1,111	1,108	1,123	1,132	1,128	1,121
	（参考）月給	172,892	173,710	173,802	175,817	175,210	178,144	178,902	177,822	177,344	179,757	181,180	180,522	179,301
中国・四国	時給	1,014	1,035	1,033	1,042	1,028	1,044	1,049	1,033	1,027	1,052	1,052	1,047	1,030
	（参考）月給	162,301	165,604	165,248	166,754	164,455	167,089	167,874	165,277	164,353	168,357	168,337	167,485	164,844
九州・沖縄	時給	1,024	1,052	1,045	1,047	1,040	1,036	1,035	1,014	1,019	1,043	1,062	1,057	1,047
	（参考）月給	163,776	168,241	167,121	167,503	166,377	165,742	165,616	162,270	163,070	166,863	169,910	169,051	167,503

【全国業種別平均賃金推移】

業種	平均賃金	2014/10	2014/11	2014/12	2015/01	2015/02	2015/03	2015/04	2015/05	2015/06	2015/07	2015/08	2015/09	2015/10
全業種	時給	1,083	1,083	1,085	1,093	1,085	1,091	1,095	1,085	1,083	1,100	1,104	1,107	1,104
	（参考）月給	173,146	173,299	173,299	173,299	173,299	173,299	175,207	173,669	173,201	175,936	176,660	177,094	176,613
車・バイク・重機系	時給	1,175	1,170	1,175	1,180	1,172	1,167	1,164	1,167	1,188	1,199	1,204	1,210	1,210
	（参考）月給	188,044	187,147	187,932	188,840	187,455	186,705	186,265	186,661	190,003	191,848	191,848	191,848	193,571
半導体・先端技術	時給	1,075	1,075	1,075	1,069	1,070	1,081	1,064	1,095	1,097	1,109	1,111	1,120	1,124
	（参考）月給	171,929	172,041	171,925	171,010	171,192	172,961	170,201	175,133	175,564	177,437	177,437	177,437	179,915
機械・精密機器・金属	時給	1,108	1,103	1,100	1,102	1,099	1,107	1,108	1,106	1,108	1,111	1,113	1,119	1,125
	（参考）月給	177,266	176,462	176,072	176,322	175,827	177,046	177,224	176,962	177,264	177,772	177,772	177,772	180,078
紙・パルプ・印刷	時給	1,034	1,032	1,052	1,057	1,063	1,070	1,074	1,077	1,077	1,069	1,074	1,073	1,082
	（参考）月給	165,427	165,175	168,316	169,162	170,139	171,153	171,816	172,368	172,270	171,119	171,119	171,119	173,120
オフィス・業務機器	時給	1,066	1,075	1,060	1,061	1,063	1,083	1,076	1,071	1,077	1,082	1,067	1,079	1,098
	（参考）月給	170,583	171,992	169,575	169,763	170,093	173,216	172,158	171,327	172,373	173,166	173,166	173,166	175,736
医療・福祉・介護・製薬	時給	1,108	1,127	1,120	1,126	1,125	1,106	1,118	1,146	1,137	1,147	1,172	1,173	1,173
	（参考）月給	177,323	180,380	179,226	180,208	180,044	177,033	178,906	183,325	181,979	183,584	183,584	183,584	187,714
携帯・パソコン・家電	時給	1,039	1,039	1,038	1,036	1,037	1,050	1,057	1,060	1,062	1,052	1,070	1,073	1,064
	（参考）月給	166,304	166,235	166,089	165,807	165,951	168,044	169,063	169,648	169,895	168,284	168,284	168,284	170,258
物流・倉庫	時給	1,108	1,119	1,134	1,131	1,141	1,141	1,140	1,129	1,130	1,122	1,116	1,092	1,095
	（参考）月給	177,231	179,033	181,436	180,908	182,578	182,575	182,355	180,625	180,779	179,526	179,526	179,526	175,277
ゴム・プラ・石油・化学	時給	1,065	1,052	1,063	1,062	1,057	1,080	1,084	1,077	1,071	1,065	1,067	1,070	1,074
	（参考）月給	170,477	168,301	170,143	169,872	169,097	172,832	173,430	172,260	171,435	170,337	170,337	170,337	171,805
住宅・建材	時給	1,078	1,075	1,076	1,075	1,074	1,078	1,079	1,084	1,085	1,091	1,087	1,092	1,093
	（参考）月給	172,426	172,002	172,231	171,946	171,810	172,536	172,568	173,386	173,572	174,544	174,544	174,544	174,897
フード・飲料	時給	973	981	984	980	983	985	987	981	990	999	999	1,006	1,009
	（参考）月給	155,695	157,024	157,370	156,756	157,351	157,537	157,941	156,948	158,346	159,875	159,875	159,875	161,389
その他	時給	1,037	1,038	1,037	1,046	1,003	1,041	1,056	1,010	1,001	1,022	1,031	1,032	1,022
	（参考）月給	165,880	166,054	165,851	167,329	160,489	166,599	168,881	161,529	160,166	163,479	163,479	163,479	163,558

【本件に関するお問い合わせ先】
株式会社インターワークス 広報・PR 担当 桑波田　TEL:03-6823-5404 FAX:03-3539-1680

【全国職種別平均賃金推移】

職種	平均賃金	2014/10	2014/11	2014/12	2015/01	2015/02	2015/03	2015/04	2015/05	2015/06	2015/07	2015/08	2015/09	2015/10
全職種	時給	1,083	1,083	1,085	1,093	1,085	1,091	1,095	1,085	1,083	1,100	1,104	1,107	1,104
	（参考）月給	173,146	173,299	173,299	173,299	173,299	173,299	175,207	173,669	173,201	175,936	176,660	177,094	176,613
ＮＣ旋盤	時給	1,220	1,243	1,263	1,220	1,255	1,259	1,273	1,299	1,268	1,284	1,296	1,273	1,281
	（参考）月給	195,125	198,868	202,004	195,134	200,842	201,480	203,731	207,917	202,802	205,450	205,450	205,450	204,992
クレーン	時給	1,192	1,193	1,210	1,251	1,308	1,263	1,172	1,267	1,228	1,241	1,256	1,267	1,262
	（参考）月給	190,731	190,834	193,657	200,240	209,237	202,030	187,512	202,790	196,450	198,558	198,558	198,558	201,847
ドライバー・ ドライバー補助	時給	1,350	1,362	1,382	1,374	1,348	1,357	1,389	1,394	1,374	1,345	1,330	1,266	1,317
	（参考）月給	216,065	217,877	221,199	219,887	215,692	217,122	222,176	223,086	219,767	215,126	215,126	215,126	210,711
バリ取り・研磨	時給	1,052	1,064	1,053	1,051	1,031	1,081	1,099	1,083	1,056	1,044	1,076	1,088	1,080
	（参考）月給	168,308	170,209	168,428	168,161	164,942	173,026	175,811	173,266	169,028	167,077	167,077	167,077	172,842
ハンダ付け	時給	1,050	1,061	1,063	1,056	983	1,065	1,118	1,093	1,038	1,078	1,080	1,073	1,027
	（参考）月給	167,975	169,712	170,035	169,000	157,221	170,324	178,817	174,875	166,117	172,436	172,436	172,436	164,277
フォークリフト	時給	1,116	1,116	1,122	1,129	1,135	1,131	1,135	1,140	1,141	1,142	1,147	1,147	1,134
	（参考）月給	178,589	178,556	179,457	180,664	181,612	180,969	181,530	182,327	182,570	182,784	182,784	182,784	181,432
プレス・板金・塗装	時給	1,088	1,098	1,104	1,116	1,087	1,096	1,100	1,081	1,068	1,094	1,098	1,104	1,115
	（参考）月給	174,146	175,641	176,612	178,512	173,925	175,384	175,940	172,979	170,803	175,117	175,117	175,117	178,421
マシンオペレーション （ＭＣ、成型）	時給	1,089	1,090	1,093	1,101	1,085	1,093	1,099	1,092	1,080	1,093	1,101	1,105	1,104
	（参考）月給	174,235	174,360	174,936	176,090	173,657	174,850	175,832	174,743	172,740	174,952	174,952	174,952	176,566
メンテナンス・保守・保全	時給	1,331	1,331	1,312	1,317	1,288	1,284	1,277	1,259	1,249	1,266	1,250	1,263	1,257
	（参考）月給	212,909	212,994	209,941	210,718	206,088	205,401	204,278	201,390	199,914	202,494	202,494	202,494	201,073
加工	時給	1,090	1,095	1,101	1,108	1,098	1,105	1,107	1,097	1,088	1,113	1,122	1,128	1,129
	（参考）月給	174,410	175,262	176,215	177,207	175,701	176,800	177,196	175,491	174,044	178,030	178,030	178,030	180,693
玉掛け	時給	1,185	1,220	1,217	1,240	1,253	1,230	1,232	1,274	1,196	1,173	1,138	1,129	1,127
	（参考）月給	189,521	195,196	194,789	198,417	200,511	196,782	197,083	203,910	191,365	187,616	187,616	187,616	180,315
金型設計	時給	1,795	1,426	1,196	1,067	1,084	1,000	1,000	1,000	1,000	1,347	1,921	1,651	1,300
	（参考）月給	287,172	228,235	191,294	170,723	173,382	160,000	160,000	160,000	160,000	215,510	215,510	215,510	208,000
検品・検査・調整	時給	1,037	1,044	1,040	1,045	1,026	1,040	1,045	1,036	1,033	1,049	1,054	1,056	1,052
	（参考）月給	165,997	167,114	166,361	167,213	164,173	166,431	167,128	165,828	165,303	167,802	167,802	167,802	168,313
工場内事務	時給	1,079	1,043	1,097	1,118	1,091	1,118	1,073	1,071	1,053	1,063	1,032	1,058	1,073
	（参考）月給	172,588	166,859	175,544	178,840	174,613	178,938	171,614	171,405	168,438	170,039	170,039	170,039	171,705
仕分け・梱包・ピッキング	時給	1,003	1,001	1,003	1,013	1,005	1,013	1,013	990	991	1,006	1,010	1,006	1,001
	（参考）月給	160,453	160,177	160,467	162,028	160,836	162,147	162,064	158,445	158,488	161,020	161,020	161,020	160,101
試験・実験・評価	時給	1,215	1,216	1,178	1,182	1,235	1,250	1,340	1,291	1,359	1,325	1,328	1,307	1,309
	（参考）月給	194,361	194,569	188,502	189,053	197,636	199,926	214,404	206,604	217,410	212,066	212,066	212,066	209,436
修理	時給	1,147	1,208	1,137	1,198	1,212	1,145	1,111	1,129	1,113	1,141	1,155	1,128	1,219
	（参考）月給	183,579	193,239	181,990	191,652	193,877	183,233	177,690	180,649	178,081	182,500	182,500	182,500	194,977
食品加工	時給	963	976	975	971	965	969	969	956	957	969	978	978	978
	（参考）月給	154,024	156,222	156,066	155,303	154,335	155,039	155,059	153,031	153,185	154,963	154,963	154,963	156,435
清掃・洗浄	時給	1,000	1,002	1,011	990	972	1,010	1,022	1,014	1,029	1,028	1,053	1,039	1,047
	（参考）月給	159,949	160,253	161,781	158,397	155,444	161,530	163,465	162,252	164,640	164,426	164,426	164,426	167,580
生産管理・生産事務・ 工程管理	時給	1,269	1,256	1,207	1,121	1,119	1,144	1,132	1,143	1,144	1,126	1,162	1,151	1,170
	（参考）月給	203,079	201,027	193,102	179,285	179,072	183,055	181,150	182,874	183,077	180,097	180,097	180,097	187,121
生産技術	時給	1,492	1,458	1,392	1,279	1,305	1,319	1,353	1,355	1,256	1,367	1,418	1,368	1,320
	（参考）月給	238,700	233,256	222,736	204,655	208,856	211,044	81,178	216,736	200,891	218,767	218,767	218,767	211,184
製造技術	時給	1,174	1,188	1,179	1,182	1,197	1,183	1,202	1,227	1,252	1,234	1,187	1,239	1,253
	（参考）月給	187,769	190,123	188,708	189,078	191,484	189,325	192,400	196,292	200,292	197,390	197,390	197,390	200,505
組立・組付け	時給	1,122	1,116	1,118	1,125	1,115	1,116	1,117	1,113	1,126	1,142	1,146	1,155	1,155
	（参考）月給	179,451	178,522	178,869	180,062	178,478	178,601	178,738	178,081	180,159	182,800	182,800	182,800	184,724
鋳造・鍛造	時給	1,172	1,164	1,181	1,184	1,190	1,174	1,157	1,144	1,149	1,146	1,157	1,156	1,151
	（参考）月給	187,562	186,293	188,917	189,481	190,440	187,765	185,072	183,079	183,862	183,382	183,382	183,382	184,119
品質管理・品質保証	時給	1,205	1,253	1,222	1,182	1,132	1,123	1,124	1,206	1,204	1,138	1,200	1,195	1,230
	（参考）月給	192,855	200,560	195,460	189,132	181,122	179,634	179,876	193,025	192,655	182,000	182,000	182,000	196,868
部品供給・充填・運搬	時給	1,119	1,104	1,096	1,098	1,102	1,105	1,114	1,106	1,085	1,080	1,097	1,111	1,118
	（参考）月給	179,061	176,642	175,357	175,629	176,240	176,735	178,211	176,964	173,660	172,838	172,838	172,838	178,929
溶接	時給	1,308	1,292	1,275	1,296	1,332	1,282	1,305	1,302	1,277	1,311	1,325	1,310	1,320
	（参考）月給	209,272	206,708	204,027	207,339	213,045	205,173	208,853	208,276	204,255	209,828	209,828	209,828	211,166
その他軽作業・物流・配送	時給	1,031	1,033	1,040	1,042	1,029	1,052	1,062	1,033	1,032	1,050	1,052	1,054	1,053
	（参考）月給	164,989	165,261	166,343	166,661	164,586	168,335	169,881	165,235	165,092	167,965	167,965	167,965	168,482
その他製造・工場系	時給	1,056	1,063	1,061	1,062	1,064	1,080	1,086	1,079	1,070	1,085	1,082	1,081	1,084
	（参考）月給	168,954	170,080	169,755	169,907	170,201	172,743	173,798	172,680	171,125	173,527	173,527	173,527	173,451

【本件に関するお問い合わせ先】
株式会社インターワークス 広報・PR 担当 桑波田　TEL:03-6823-5404 FAX:03-3539-1680

調査概要

【集計期間】

2015 年 10 月 1 日 ～ 10 月 31 日

【集計対象データ】

弊社運営の製造業求人情報サイト『工場ワークス』に掲載された求人広告から、業種別、職種別に平均賃金（※）、求人件数の割合を算出

※平均賃金は、時給、月給（参考）に換算。換算の方法は以下のとおり

■時給換算方法

・月給：月給÷20 営業日÷8 時間

・日給：日給÷8 時間

・年収：年収÷12 カ月÷20 営業日÷8 時間

■（参考）月給換算方法

・時給：時給×8 時間×20 営業日

・日給：日給×20 営業日

・年収：年収÷12 カ月

【集計対象データ】

全国のべ 453,200 件

【集計対象エリア】

全国 47 都道府県

関東：東京都、神奈川県、千葉県、埼玉県、茨城県、栃木県、群馬県

関西：大阪府、兵庫県、京都府、滋賀県、奈良県、和歌山県

中部・東海：愛知県、岐阜県、三重県、静岡県、山梨県

北海道・東北：北海道、青森県、岩手県、宮城県、秋田県、山形県、福島県

信越・北陸：富山県、石川県、福井県、新潟県、長野県

中国・四国：鳥取県、島根県、岡山県、広島県、山口県、徳島県、香川県、愛媛県、高知県

九州・沖縄：福岡県、佐賀県、長崎県、熊本県、大分県、宮崎県、鹿児島県、沖縄県

【集計業種】

車・バイク・重機系、半導体・先端技術、機械・精密機器・金属、紙・パルプ・印刷、オフィス・業務機器、医療・福祉・介護・製薬、携帯・パソコン・家電、物流・倉庫、ゴム・プラ・石油・化学、住宅・建材、フード・飲料、その他

【集計職種】

ＮＣ旋盤、クレーン、ドライバー・ドライバー補助、バリ取り・研磨、ハンダ付け、フォークリフト、プレス・板金・塗装、マシンオペレーション(ＭＣ、成型)、メンテナンス・保守・保全、加工、玉掛け、金型設計、検品・検査・調整、工場内事務、仕分け・梱包・ピッキング、試験・実験・評価、修理、食品加工、清掃・洗浄、生産管理・生産事務・工程管理、生産技術、製造技術、組立・組付け、鋳造・鍛造、品質管理・品質保証、部品供給・充填・運搬、溶接、その他軽作業・物流・配送、その他製造・工場

【本件に関するお問い合わせ先】
株式会社インターワークス 広報・PR 担当 桑波田　TEL:03-6823-5404 FAX:03-3539-1680