報道関係者各位

2016 年 2 月 4 日

株式会社インターワークス

12 月度製造業平均時給は 1,108 円
前年同月比は 3 カ月連続プラス
日本最大級の製造業求人情報サイト『工場ワークス』
～ 2015 年 12 月度 製造業平均賃金調査 ～

株式会社インターワークス（本社：東京都港区、代表取締役社長：雨宮 玲於奈、東証 1 部：6032）が運営する日本最大級の製造業求人情報サイト『工場ワークス』（http://04510.jp/）は、本サイトに掲載されている求人広告から 2015 年 12 月度の平均賃金（エリア別、業種別、職種別）をまとめましたので、ご報告いたします。

■全国の平均時給は 1,108 円。前年同月比は 3 カ月連続プラス。

12 月度の全国平均時給は 1,108 円（前年同月比＋23 円、増減率＋2.1%、前月比＋3 円、増減率＋0.3%）で、前年同月比は、前月比が 3 カ月連続プラスになりました。

【全国平均時給・増減率の推移】

（円）

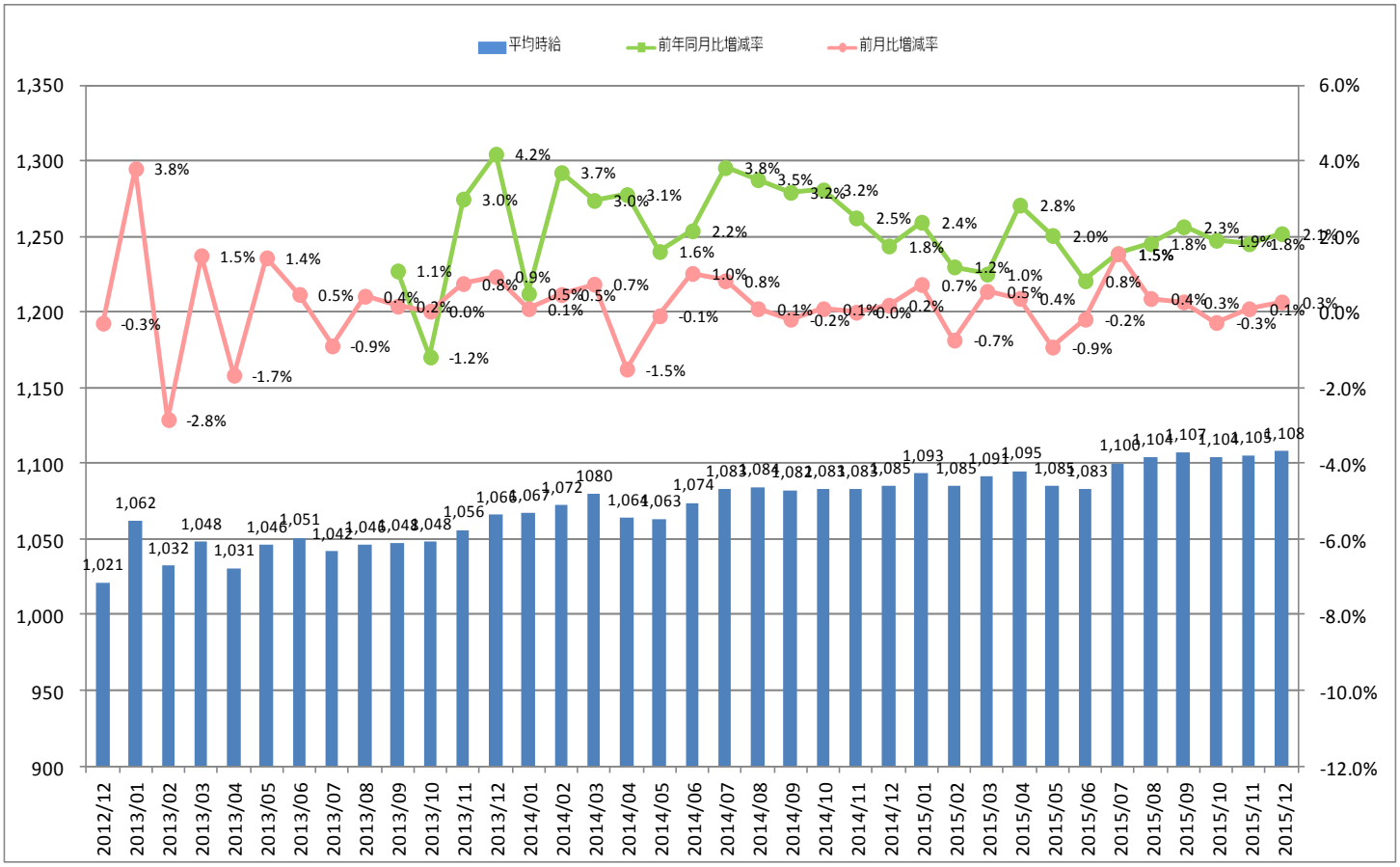

【本件に関するお問い合わせ先】
株式会社インターワークス 広報・PR 担当 鶴岡 TEL:03-6823-5404 FAX:03-3539-1680

■エリア別では 6 エリアで前年同月比がプラス。

各エリアでは、関東 1,130 円(前年同月比＋20 円、増減率＋1.8%)、中部･東海 1,180 円(前年同月比＋35 円、増減率＋3.0%)、信越・北陸 1,061 円（前年同月比＋36 円、増減率＋3.4%)、関西 1,119 円（前年同月比＋33 円、増減率＋2.9%)、中国・四国 1,035 円（前年同月比＋2 円、増減率＋0.2%)、九州・沖縄 1,052 円（前年同月比＋7 円、増減率＋0.7%）の 6 エリアで前年同月比がプラス、北海道・東北 986 円（前年同月比-3 円、増減率-0.3%）となりました。

【エリア別 12 月度平均賃金】

エリア	平均時給（円）	前年同月比		求人数割合	参考	
		増減額（円）	増減率		平均月給（円）	前年同月比増減額（円）
全国	1,108	23	2.1%	-	177,215	3,916
北海道・東北	986	▲ 3	-0.3%	9.8%	157,721	▲ 446
関東	1,130	20	1.8%	29.6%	180,776	3,219
中部・東海	1,180	35	3.0%	22.7%	188,852	5,615
信越・北陸	1,061	36	3.4%	9.1%	169,763	5,793
関西	1,119	33	2.9%	15.3%	179,111	5,309
中国・四国	1,035	2	0.2%	7.0%	165,639	391
九州・沖縄	1,052	7	0.7%	6.4%	168,273	1,152

■業種別では 10 業種で前年同月比がプラス。

業種別では「車・バイク・重機系」(1,213 円、前年同月比＋38 円、増減率＋3.1%)、「半導体・先端技術」(1,113 円、前年同月比＋38 円、増減率＋3.4%)、「機械・精密機器・金属」(1,112 円、前年同月比＋12 円、増減率＋1.1%)、「紙・パルプ・印刷」(1,086 円、前年同月比＋34 円、増減率＋3.1%)、「オフィス・業務機器」(1,105 円、前年同月比＋45 円、増減率＋4.1%)、「医療・福祉・介護・製薬」(1,184 円、前年同月比＋64 円、増減率＋5.4%)、「携帯・パソコン・家電」(1,068 円、前年同月比＋30 円、増減率＋2.8%)、「ゴム・プラ・石油・化学」(1,086 円、前年同月比＋23 円、増減率＋2.1%)、「住宅・建材」(1,091 円、前年同月比＋15 円、増減率＋1.4%)、「フード・飲料」(996 円、前年同月比＋12 円、増減率＋1.2%）と 10 業種で前年同月比プラスになりました。

【全国業種別 12 月度平均賃金】

業種	平均時給（円）	前年同月比		求人数割合	参考	
		増減額（円）	増減率		平均月給（円）	前年同月比増減額（円）
全業種	1,108	23	2.1%	-	177,215	3,916
車・バイク・重機系	1,213	38	3.1%	23.5%	194,136	6,204
半導体・先端技術	1,113	38	3.4%	4.6%	178,114	6,189
機械・精密機器・金属	1,112	12	1.1%	20.5%	177,866	1,794
紙・パルプ・印刷	1,086	34	3.1%	1.2%	173,681	5,365
オフィス・業務機器	1,105	45	4.1%	0.5%	176,748	7,173
医療・福祉・介護・製薬	1,184	64	5.4%	1.9%	189,436	10,210
携帯・パソコン・家電	1,068	30	2.8%	4.1%	170,881	4,792
物流・倉庫	1,090	▲ 44	-4.0%	9.5%	174,455	▲ 6,981
ゴム・プラ・石油・化学	1,086	23	2.1%	3.3%	173,789	3,646
住宅・建材	1,091	15	1.4%	2.5%	174,514	2,283
フード・飲料	996	12	1.2%	10.3%	159,308	1,938
その他	1,046	9	0.9%	18.0%	167,335	1,484

【本件に関するお問い合わせ先】
株式会社インターワークス 広報・PR 担当 鶴岡　TEL:03-6823-5404 FAX:03-3539-1680

■職種別では 29 職種中 18 職種が前年同月比プラス

職種別では 29 職種中、前年同月比でプラスが 21 職種、マイナスが 8 職種となりました。

【全国職種 12 月度平均賃金】

業種	平均時給（円）	前年同月比		求人数割合	参考	
		増減額（円）	増減率		平均月給（円）	前年同月比増減額（円）
全職種	1,108	23	2.1%	-	177,215	3,916
ＮＣ旋盤	1,326	63	4.8%	0.1%	212,121	10,117
クレーン	1,237	27	2.2%	0.1%	197,885	4,228
ドライバー・ドライバー補助	1,395	13	0.9%	1.4%	223,250	2,051
バリ取り・研磨	1,100	47	4.3%	1.0%	175,923	7,495
ハンダ付け	1,046	▲ 17	-1.6%	0.1%	167,385	▲ 2,650
フォークリフト	1,160	38	3.3%	2.4%	185,664	6,207
プレス・板金・塗装	1,096	▲ 8	-0.7%	1.3%	175,392	▲ 1,220
マシンオペレーション(ＭＣ、成型)	1,117	24	2.1%	9.7%	178,647	3,711
メンテナンス・保守・保全	1,305	▲ 7	-0.5%	0.6%	208,790	▲ 1,151
加工	1,126	25	2.2%	5.2%	180,209	3,994
玉掛け	1,195	▲ 22	-1.8%	0.1%	191,147	▲ 3,642
金型設計	1,000	▲ 196	-19.6%	0.0%	160,000	▲ 31,294
検品・検査・調整	1,061	21	2.0%	14.3%	169,765	3,404
工場内事務	1,097	0	0.0%	0.3%	175,543	▲ 1
仕分け・梱包・ピッキング	1,006	3	0.3%	13.6%	160,957	490
試験・実験・評価	1,325	147	11.1%	0.1%	212,040	23,538
修理	1,110	▲ 27	-2.4%	0.0%	177,548	▲ 4,442
食品加工	985	10	1.0%	5.7%	157,524	1,458
清掃・洗浄	1,019	8	0.8%	0.5%	163,082	1,301
生産管理・生産事務・工程管理	1,214	7	0.6%	0.2%	194,220	1,118
生産技術	1,430	38	2.7%	0.0%	228,871	6,135
製造技術	1,274	95	7.5%	0.4%	203,854	15,146
組立・組付け	1,159	41	3.5%	34.5%	185,416	6,547
鋳造・鍛造	1,147	▲ 34	-3.0%	0.2%	183,441	▲ 5,476
品質管理・品質保証	1,136	▲ 86	-7.6%	0.1%	181,716	▲ 13,744
部品供給・充填・運搬	1,131	35	3.1%	1.4%	180,965	5,608
溶接	1,338	63	4.7%	1.0%	214,117	10,090
その他軽作業・物流・配送	1,047	7	0.7%	3.1%	167,449	1,106
その他製造・工場系	1,090	29	2.7%	2.5%	174,395	4,640

■M&S 事業部　メディア開発部　部長　髙林　暁のコメント

12 月度の全国平均時給は、前月比では増減率+0.3%の 1,180 円で、前年同月比は 3 ヶ月連続でプラスとなりました。業種別では、全体的に前年同月を上回っていることから、採用難が続いていることがわかります。しかしながら、「車・バイク・重機系」および「携帯・パソコン・家電」等は、年末にかけての生産活動の低下により、前月比ではマイナスとなりました。

2016 年 1 月以降は、円安による輸出増加や年末の新車発売による生産量増加が想定されるため、製造業全体として時給の増額に加え、入社時の一時祝い金等も増額するものと予測しております。

【本件に関するお問い合わせ先】
株式会社インターワークス 広報・PR 担当 鶴岡　TEL:03-6823-5404 FAX:03-3539-1680

参考資料

【エリア別平均賃金推移】

エリア	平均賃金	2014/12	2015/01	2015/02	2015/03	2015/04	2015/05	2015/06	2015/07	2015/08	2015/09	2015/10	2015/11	2015/12
全国	時給	1,085	1,093	1,085	1,091	1,095	1,085	1,083	1,100	1,104	1,107	1,104	1,104	1,108
	（参考）月給	173,299	173,299	173,299	173,299	175,207	173,669	173,201	175,936	176,660	177,094	176,613	176,602	177,215
北海道・東北	時給	989	991	970	975	978	970	975	991	994	999	986	988	986
	（参考）月給	158,167	158,488	155,262	156,031	156,555	155,155	155,932	158,487	159,054	159,894	157,724	158,034	157,721
関東	時給	1,110	1,119	1,122	1,122	1,123	1,117	1,114	1,123	1,119	1,125	1,131	1,131	1,130
	（参考）月給	177,557	179,057	179,488	179,553	179,616	178,725	178,304	179,722	179,102	180,057	180,912	180,888	180,776
中部・東海	時給	1,145	1,154	1,145	1,146	1,148	1,145	1,148	1,163	1,169	1,173	1,174	1,171	1,180
	（参考）月給	183,237	184,565	183,174	183,285	183,658	183,134	183,731	186,083	187,109	187,672	187,866	187,408	188,852
信越・北陸	時給	1,025	1,039	1,026	1,033	1,035	1,032	1,026	1,047	1,047	1,051	1,052	1,054	1,061
	（参考）月給	163,970	166,301	164,096	165,251	165,568	165,097	164,165	167,480	167,543	168,224	168,280	168,566	169,763
関西	時給	1,086	1,099	1,095	1,113	1,118	1,111	1,108	1,123	1,132	1,128	1,121	1,121	1,119
	（参考）月給	173,802	175,817	175,210	178,144	178,902	177,822	177,344	179,757	181,180	180,522	179,301	179,338	179,111
中国・四国	時給	1,033	1,042	1,028	1,044	1,049	1,033	1,027	1,052	1,052	1,047	1,030	1,027	1,035
	（参考）月給	165,248	166,754	164,455	167,089	167,874	165,277	164,353	168,357	168,337	167,485	164,844	164,308	165,639
九州・沖縄	時給	1,045	1,047	1,040	1,036	1,035	1,014	1,019	1,043	1,062	1,057	1,047	1,047	1,052
	（参考）月給	167,121	167,503	166,377	165,742	165,616	162,270	163,070	166,863	169,910	169,051	167,503	167,553	168,273

【全国業種別平均賃金推移】

業種	平均賃金	2014/12	2015/01	2015/02	2015/03	2015/04	2015/05	2015/06	2015/07	2015/08	2015/09	2015/10	2015/11	2015/12
全業種	時給	1,085	1,093	1,085	1,091	1,095	1,085	1,083	1,100	1,104	1,107	1,104	1,104	1,108
	（参考）月給	173,299	173,299	173,299	173,299	175,207	173,669	173,201	175,936	176,660	177,094	176,613	176,602	177,215
車・バイク・重機系	時給	1,175	1,180	1,172	1,167	1,164	1,167	1,188	1,199	1,204	1,210	1,210	1,223	1,213
	（参考）月給	187,932	188,840	187,455	186,705	186,265	186,661	190,003	191,848	191,848	191,848	193,571	195,617	194,136
半導体・先端技術	時給	1,075	1,069	1,070	1,081	1,064	1,095	1,097	1,109	1,111	1,120	1,124	1,110	1,113
	（参考）月給	171,925	171,010	171,192	172,961	170,201	175,133	175,564	177,437	177,437	177,437	179,915	177,632	178,114
機械・精密機器・金属	時給	1,100	1,102	1,099	1,107	1,108	1,106	1,108	1,111	1,113	1,119	1,125	1,119	1,112
	（参考）月給	176,072	176,322	175,827	177,046	177,224	176,962	177,264	177,772	177,772	177,772	180,078	179,092	177,866
紙・パルプ・印刷	時給	1,052	1,057	1,063	1,070	1,074	1,077	1,077	1,069	1,074	1,073	1,082	1,085	1,086
	（参考）月給	168,316	169,162	170,139	171,153	171,816	172,368	172,270	171,119	171,119	171,119	173,120	173,652	173,681
オフィス・業務機器	時給	1,060	1,061	1,063	1,083	1,076	1,071	1,077	1,082	1,067	1,079	1,098	1,093	1,105
	（参考）月給	169,575	169,763	170,093	173,216	172,158	171,327	172,373	173,166	173,166	173,166	175,736	174,912	176,748
医療・福祉・介護・製薬	時給	1,120	1,126	1,125	1,106	1,118	1,146	1,137	1,147	1,172	1,173	1,173	1,181	1,184
	（参考）月給	179,226	180,208	180,044	177,033	178,906	183,325	181,979	183,584	183,584	183,584	187,714	189,019	189,436
携帯・パソコン・家電	時給	1,038	1,036	1,037	1,050	1,057	1,060	1,062	1,052	1,070	1,073	1,064	1,074	1,068
	（参考）月給	166,089	165,807	165,951	168,044	169,063	169,648	169,895	168,284	168,284	168,284	170,258	171,859	170,881
物流・倉庫	時給	1,134	1,131	1,141	1,141	1,140	1,129	1,130	1,122	1,116	1,092	1,095	1,101	1,090
	（参考）月給	181,436	180,908	182,578	182,575	182,355	180,625	180,779	179,526	179,526	179,526	175,277	176,118	174,455
ゴム・プラ・石油・化学	時給	1,063	1,062	1,057	1,080	1,084	1,077	1,071	1,065	1,067	1,070	1,074	1,077	1,086
	（参考）月給	170,143	169,872	169,097	172,832	173,430	172,260	171,435	170,337	170,337	170,337	171,805	172,387	173,789
住宅・建材	時給	1,076	1,075	1,074	1,078	1,079	1,084	1,085	1,091	1,087	1,092	1,093	1,092	1,091
	（参考）月給	172,231	171,946	171,810	172,536	172,568	173,386	173,572	174,544	174,544	174,544	174,897	174,738	174,514
フード・飲料	時給	984	980	983	985	987	981	990	999	999	1,006	1,009	1,003	996
	（参考）月給	157,370	156,756	157,351	157,537	157,941	156,948	158,346	159,875	159,875	159,875	161,389	160,493	159,308
その他	時給	1,037	1,046	1,003	1,041	1,056	1,010	1,001	1,022	1,031	1,032	1,022	1,017	1,046
	（参考）月給	165,851	167,329	160,489	166,599	168,881	161,529	160,166	163,479	163,479	163,479	163,558	162,669	167,335

【本件に関するお問い合わせ先】
株式会社インターワークス 広報・PR 担当 鶴岡　TEL:03-6823-5404 FAX:03-3539-1680

【全国職種別平均賃金推移】

職種	平均賃金	2014/12	2015/01	2015/02	2015/03	2015/04	2015/05	2015/06	2015/07	2015/08	2015/09	2015/10	2015/11	2015/12
全職種	時給	1,085	1,093	1,085	1,091	1,095	1,085	1,083	1,100	1,104	1,107	1,104	1,104	1,108
	（参考）月給	173,299	173,299	173,299	173,299	175,207	173,669	173,201	175,936	176,660	177,094	176,613	176,602	177,215
ＮＣ旋盤	時給	1,263	1,220	1,255	1,259	1,273	1,299	1,268	1,284	1,296	1,273	1,281	-	1,326
	（参考）月給	202,004	195,134	200,842	201,480	203,731	207,917	202,802	205,450	205,450	205,450	204,992	-	212,121
クレーン	時給	1,210	1,251	1,308	1,263	1,172	1,267	1,228	1,241	1,256	1,267	1,262	1,290	1,237
	（参考）月給	193,657	200,240	209,237	202,030	187,512	202,790	196,450	198,558	198,558	198,558	201,847	206,345	197,885
ドライバー・ ドライバー補助	時給	1,382	1,374	1,348	1,357	1,389	1,394	1,374	1,345	1,330	1,266	1,317	1,350	1,395
	（参考）月給	221,199	219,887	215,692	217,122	222,176	223,086	219,767	215,126	215,126	215,126	210,711	215,984	223,250
バリ取り・研磨	時給	1,053	1,051	1,031	1,081	1,099	1,083	1,056	1,044	1,076	1,088	1,080	1,087	1,100
	（参考）月給	168,428	168,161	164,942	173,026	175,811	173,266	169,028	167,077	167,077	167,077	172,842	173,942	175,923
ハンダ付け	時給	1,063	1,056	983	1,065	1,118	1,093	1,038	1,078	1,080	1,073	1,027	1,031	1,046
	（参考）月給	170,035	169,000	157,221	170,324	178,817	174,875	166,117	172,436	172,436	172,436	164,277	164,894	167,385
フォークリフト	時給	1,122	1,129	1,135	1,131	1,135	1,140	1,141	1,142	1,147	1,147	1,134	1,139	1,160
	（参考）月給	179,457	180,664	181,612	180,969	181,530	182,327	182,570	182,784	182,784	182,784	181,432	182,210	185,664
プレス・板金・塗装	時給	1,104	1,116	1,087	1,096	1,100	1,081	1,068	1,094	1,098	1,104	1,115	1,094	1,096
	（参考）月給	176,612	178,512	173,925	175,384	175,940	172,979	170,803	175,117	175,117	175,117	178,421	174,986	175,392
マシンオペレーション （ＭＣ、成型）	時給	1,093	1,101	1,085	1,093	1,099	1,092	1,080	1,093	1,101	1,105	1,104	1,108	1,117
	（参考）月給	174,936	176,090	173,657	174,850	175,832	174,743	172,740	174,952	174,952	174,952	176,566	177,260	178,647
メンテナンス・保守・保全	時給	1,312	1,317	1,288	1,284	1,277	1,259	1,249	1,266	1,250	1,263	1,257	1,261	1,305
	（参考）月給	209,941	210,718	206,088	205,401	204,278	201,390	199,914	202,494	202,494	202,494	201,073	201,785	208,790
加工	時給	1,101	1,108	1,098	1,105	1,107	1,097	1,088	1,113	1,122	1,128	1,129	1,128	1,126
	（参考）月給	176,215	177,207	175,701	176,800	177,196	175,491	174,044	178,030	178,030	178,030	180,693	180,457	180,209
玉掛け	時給	1,217	1,240	1,253	1,230	1,232	1,274	1,196	1,173	1,138	1,129	1,127	1,225	1,195
	（参考）月給	194,789	198,417	200,511	196,782	197,083	203,910	191,365	187,616	187,616	187,616	180,315	195,931	191,147
金型設計	時給	1,196	1,067	1,084	1,000	1,000	1,000	1,000	1,347	1,921	1,651	1,300	-	1,000
	（参考）月給	191,294	170,723	173,382	160,000	160,000	160,000	160,000	215,510	215,510	215,510	208,000	-	160,000
検品・検査・調整	時給	1,040	1,045	1,026	1,040	1,045	1,036	1,033	1,049	1,054	1,056	1,052	1,059	1,061
	（参考）月給	166,361	167,213	164,173	166,431	167,128	165,828	165,303	167,802	167,802	167,802	168,313	169,393	169,765
工場内事務	時給	1,097	1,118	1,091	1,118	1,073	1,071	1,053	1,063	1,032	1,058	1,073	1,102	1,097
	（参考）月給	175,544	178,840	174,613	178,938	171,614	171,405	168,438	170,039	170,039	170,039	171,705	176,291	175,543
仕分け・梱包・ピッキング	時給	1,003	1,013	1,005	1,013	1,013	990	991	1,006	1,010	1,006	1,001	995	1,006
	（参考）月給	160,467	162,028	160,836	162,147	162,064	158,445	158,488	161,020	161,020	161,020	160,101	159,277	160,957
試験・実験・評価	時給	1,178	1,182	1,235	1,250	1,340	1,291	1,359	1,325	1,328	1,307	1,309	1,308	1,325
	（参考）月給	188,502	189,053	197,636	199,926	214,404	206,604	217,410	212,066	212,066	212,066	209,436	209,258	212,040
修理	時給	1,137	1,198	1,212	1,145	1,111	1,129	1,113	1,141	1,155	1,128	1,219	1,183	1,110
	（参考）月給	181,990	191,652	193,877	183,233	177,690	180,649	178,081	182,500	182,500	182,500	194,977	189,256	177,548
食品加工	時給	975	971	965	969	969	956	957	969	978	978	978	977	985
	（参考）月給	156,066	155,303	154,335	155,039	155,059	153,031	153,185	154,963	154,963	154,963	156,435	156,358	157,524
清掃・洗浄	時給	1,011	990	972	1,010	1,022	1,014	1,029	1,028	1,053	1,039	1,047	1,019	1,019
	（参考）月給	161,781	158,397	155,444	161,530	163,465	162,252	164,640	164,426	164,426	164,426	167,580	162,976	163,082
生産管理・生産事務・ 工程管理	時給	1,207	1,121	1,119	1,144	1,132	1,143	1,144	1,126	1,162	1,151	1,170	1,183	1,214
	（参考）月給	193,102	179,285	179,072	183,055	181,150	182,874	183,077	180,097	180,097	180,097	187,121	189,211	194,220
生産技術	時給	1,392	1,279	1,305	1,319	1,353	1,355	1,256	1,367	1,418	1,368	1,320	1,320	1,430
	（参考）月給	222,736	204,655	208,856	211,044	81,178	216,736	200,891	218,767	218,767	218,767	211,184	211,182	228,871
製造技術	時給	1,179	1,182	1,197	1,183	1,202	1,227	1,252	1,234	1,187	1,239	1,253	1,259	1,274
	（参考）月給	188,708	189,078	191,484	189,325	192,400	196,292	200,292	197,390	197,390	197,390	200,505	201,460	203,854
組立・組付け	時給	1,118	1,125	1,115	1,116	1,117	1,113	1,126	1,142	1,146	1,155	1,155	1,156	1,159
	（参考）月給	178,869	180,062	178,478	178,601	178,738	178,081	180,159	182,800	182,800	182,800	184,724	184,981	185,416
鋳造・鍛造	時給	1,181	1,184	1,190	1,174	1,157	1,144	1,149	1,146	1,157	1,156	1,151	1,150	1,147
	（参考）月給	188,917	189,481	190,440	187,765	185,072	183,079	183,862	183,382	183,382	183,382	184,119	184,005	183,441
品質管理・品質保証	時給	1,222	1,182	1,132	1,123	1,124	1,206	1,204	1,138	1,200	1,195	1,230	1,216	1,136
	（参考）月給	195,460	189,132	181,122	179,634	179,876	193,025	192,655	182,000	182,000	182,000	196,868	194,564	181,716
部品供給・充填・運搬	時給	1,096	1,098	1,102	1,105	1,114	1,106	1,085	1,080	1,097	1,111	1,118	1,135	1,131
	（参考）月給	175,357	175,629	176,240	176,735	178,211	176,964	173,660	172,838	172,838	172,838	178,929	181,572	180,965
溶接	時給	1,275	1,296	1,332	1,282	1,305	1,302	1,277	1,311	1,325	1,310	1,320	1,350	1,338
	（参考）月給	204,027	207,339	213,045	205,173	208,853	208,276	204,255	209,828	209,828	209,828	211,166	216,021	214,117
その他軽作業・物流・配送	時給	1,040	1,042	1,029	1,052	1,062	1,033	1,032	1,050	1,052	1,054	1,053	1,049	1,047
	（参考）月給	166,343	166,661	164,586	168,335	169,881	165,235	165,092	167,965	167,965	167,965	168,482	167,830	167,449
その他製造・工場系	時給	1,061	1,062	1,064	1,080	1,086	1,079	1,070	1,085	1,082	1,081	1,084	1,078	1,090
	（参考）月給	169,755	169,907	170,201	172,743	173,798	172,680	171,125	173,527	173,527	173,527	173,451	172,419	174,395

【本件に関するお問い合わせ先】
株式会社インターワークス 広報・PR 担当 鶴岡　TEL:03-6823-5404 FAX:03-3539-1680

調査概要

【集計期間】

2015 年 12 月 1 日 ～ 12 月 31 日

【集計対象データ】

弊社運営の製造業求人情報サイト『工場ワークス』に掲載された求人広告から、業種別、職種別に平均賃金（※）、求人件数の割合を算出

※平均賃金は、時給、月給（参考）に換算。換算の方法は以下のとおり

■時給換算方法

・月給：月給÷20 営業日÷8 時間

・日給：日給÷8 時間

・年収：年収÷12 カ月÷20 営業日÷8 時間

■（参考）月給換算方法

・時給：時給×8 時間×20 営業日

・日給：日給×20 営業日

・年収：年収÷12 カ月

【集計対象データ】

全国のべ 453,200 件

【集計対象エリア】

全国 47 都道府県

関東：東京都、神奈川県、千葉県、埼玉県、茨城県、栃木県、群馬県

関西：大阪府、兵庫県、京都府、滋賀県、奈良県、和歌山県

中部・東海：愛知県、岐阜県、三重県、静岡県、山梨県

北海道・東北：北海道、青森県、岩手県、宮城県、秋田県、山形県、福島県

信越・北陸：富山県、石川県、福井県、新潟県、長野県

中国・四国：鳥取県、島根県、岡山県、広島県、山口県、徳島県、香川県、愛媛県、高知県

九州・沖縄：福岡県、佐賀県、長崎県、熊本県、大分県、宮崎県、鹿児島県、沖縄県

【集計業種】

車・バイク・重機系、半導体・先端技術、機械・精密機器・金属、紙・パルプ・印刷、オフィス・業務機器、医療・福祉・介護・製薬、携帯・パソコン・家電、物流・倉庫、ゴム・プラ・石油・化学、住宅・建材、フード・飲料、その他

【集計職種】

ＮＣ旋盤、クレーン、ドライバー・ドライバー補助、バリ取り・研磨、ハンダ付け、フォークリフト、プレス・板金・塗装、マシンオペレーション(ＭＣ、成型)、メンテナンス・保守・保全、加工、玉掛け、金型設計、検品・検査・調整、工場内事務、仕分け・梱包・ピッキング、試験・実験・評価、修理、食品加工、清掃・洗浄、生産管理・生産事務・工程管理、生産技術、製造技術、組立・組付け、鋳造・鍛造、品質管理・品質保証、部品供給・充填・運搬、溶接、その他軽作業・物流・配送、その他製造・工場

【本件に関するお問い合わせ先】
株式会社インターワークス 広報・PR 担当 鶴岡　TEL:03-6823-5404 FAX:03-3539-1680